

Science. It's Everywhere.

A Family Guide to Science

SEATTLE, WA

Provided by the Partnership for Science Literacy, organized as a public service by the American Association for the Advancement of Science. This initiative is funded by the National Science Foundation.



Want to be amazed?

Science is a source of wonder, excitement, and fascination for all children.

Exploring, experimenting, and thinking about the world around them gives them the skills that last a lifetime - skills all children should have, regardless of their career plans.

Best of all, science is all around your family at home, in the community, and at school.



So share the excitement of discovery with your children. You'll be amazed at the difference you can make.

Science around your home.

The best thing about exploring science with your family is that you can do it anywhere - even at home. Think about how many of your daily activities involve science - and how much your children can learn when you share these experiences with them.

Look for chances to find the everyday science that is around your family as you:

- cook a meal
- take care of pets
- observe insects
- look after plants and watch them grow
- make paper airplanes and models
- and much, much more!

Exploring science around the home lets children know how important science really is while they learn from the most important people in their lives: you. For more ideas about science activities you can do at home, visit the web site below.

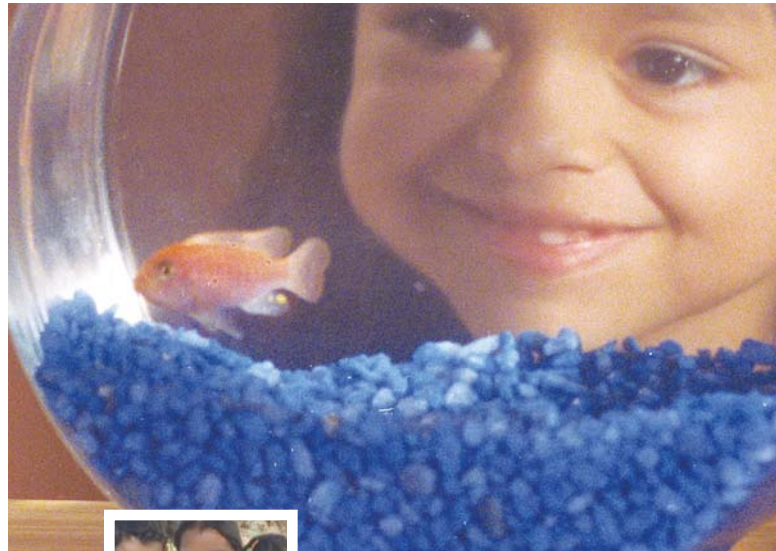

Science in the community.

Science centers, parks, zoos, and museums are unique and exciting places for children to learn and develop positive attitudes about science.



to know and be able to do in science at each grade level.

You don't need to be an expert in science or in education to take an active role. Simply by taking an interest, you can help ensure that your children get the most out of their science programs at school. In today's world, science education is important for every child, especially yours! For more ideas about how you can be involved in your child's science education, visit our web site below.

These and other community-based science resources allow children of all ages to learn at their own pace through fun, interactive exhibits and activities about everything from dinosaurs and the human body to weather and the solar system.

Visiting these science places can make a great family outing and many offer special days with free admission. Please go to the Web site below and learn more about the opportunities available in your community.

Science at school.

The right kind of science education focuses on important ideas and skills, not trivial details. It involves exploration, discovery, and problem solving, not just memorizing facts. At it's best, science education helps children to understand their world and how it works. It gets them involved in all kinds of active learning, observing, analyzing, and discussing.

Families can help make sure their children are getting a good science education by talking to their children's teachers, asking them questions about when and how science is being taught, and finding out what their children are expected

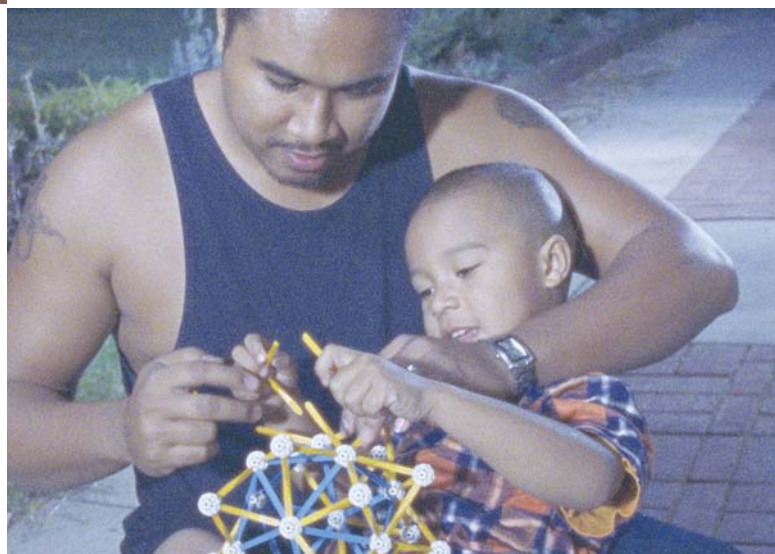

Learn More:

1 888 737 2061 or click on
www.ScienceEverywhere.org

SEE OPPORTUNITIES FOR SCIENCE

IN YOUR AREA → → →

Nature

Family Try-Its!

■ Color hunt. Find something in nature for each color in the rainbow: red, orange, yellow, green, blue, indigo and violet.

■ Go to a park. Count the birds, lizards, and squirrels. Compare numbers at different parks.

■ Crumble a cookie on and near an antpile. Watch the frenzy. (Watch your toes !)

■ Use your body. Find things in nature that match the size or shape of your body parts: (1) a flower the size of your hand or (2) a leaf shaped like your ear.

■ Listen to the music of nature. Use what you see to make your own nature noises. Whistle with a blade of grass or drum with a stick or two.

Visit These!

ADMIRALTY HEAD LIGHTHOUSE - BEACH WATCHERS

Web Site: <http://www.admiraltyhead.wsu.edu/>

Telephone: 360.679.7391

Address: 1280 Engle Rd.

Coupeville, WA 98239

Admission: Free

AUDUBON WASHINGTON

Web Site: <http://wa.audubon.org/new/audubon/>

Telephone: 206.652.2444

Address: 1411 4th Ave., Ste. 920

Seattle, WA 98101

Admission: Various state chapters and prices

BEARFOOT BACKPACKER

Web Site: www.bearfootbackpacker.com

Telephone: 206.356.3347

Address: 502 Bellevue Ave., E #201

Seattle, WA 98102

Admission: \$40-\$100 for one and two-day trips

BEELINE TOURS

Web Site: www.beelinetours.com

Telephone: 206.632.5162

Address: 10439 Waters Ave. So.

Seattle, WA 98178

Admission: \$38-\$130 depending on tour selected

BURKE MUSEUM OF NATURAL HISTORY AND CULTURE

Web Site: www.burkemuseum.org

Telephone: 206.543.5590

Address: University of Washington, Box 353010

Seattle, WA 98195

Admission: \$8- General, \$6.50- Seniors, \$5- Students

(w/ID) & Youths (5+), Free- Children 4 and under & Burke

Museum members

CAMP LONG

Web Site: www.cityofseattle.net/parks/Environment/camplong.htm

Telephone: 206.684.7434

Address: 5200 35th Ave. SW

Seattle, WA 98126

Admission: Free

CARKEEK PARK AND ENVIRONMENTAL EDUCATION CENTER

Web Site: <http://www.cityofseattle.net/parks/parkspaces/carkeek.htm>

Telephone: 206.684.0877

Address: 950 Carkeek Park Rd.

Seattle, WA 98177

Admission: Free

COUGAR MOUNTAIN ZOO - ENDANGERED AND THREATENED SPECIES

Web Site: www.cougarmountainzoo.org

Telephone: 425.392.6278

Address: 19525 SE 54th

Issaquah, WA 98027

Admission: \$8.50- Adults, \$7- Seniors, \$6- Children (4-

15), \$4.50- Children (2-3), Free- Children under 2

DECEPTION PASS WASHINGTON STATE PARK

Web Site: <http://www.parks.wa.gov/parkpage.asp?selectedpark=Deception%20Pass>

Telephone: 888.226.7688

Address: Located ten miles north of Oak Harbor, WA, on Whidbey Island in Puget Sound

Admission: \$7- Daily, \$70- Annual permit

DISCOVERY PARK AND ENVIRONMENTAL LEARNING CENTER

Web Site: <http://www.cityofseattle.net/parks/Environment/>
Telephone: 206.684.4075
Address: 3810 W Government Way
Seattle, WA 98199
Admission: Free

FRIENDS OF THE CEDAR RIVER WATERSHED

Web Site: <http://www.cedarriver.org>
Telephone: 206.297.8141
Address: 6512 23rd Ave. NW, #201
Seattle, WA 98117
Admission: Free- visits, Fees- for Programs

GRAY LINE OF SEATTLE

Web Site: <http://www.graylineofseattle.com/>
Telephone: 206.626.5208 or 800.426.7505
Address: 4500 W Marginal Way SW
Seattle, WA 98106
Admission: \$130-\$785 depending on tour selected

HOMEWATERS PROJECT

Web Site: <http://www.homewatersproject.org/>
Telephone: 206.526.0187
Address: North Seattle Community College, Science and Math Division
9600 College Way North
Seattle, WA 98103
Admission: See website

INSTITUTE FOR SYSTEMS BIOLOGY - FAMILY SCIENCE

Web Site: <http://systemsbiology.org/Default.aspx?pagename=familyscience>
Telephone: 206.732.1200
Address: 1441 N 34th St.
Seattle, WA 98103
Admission: Free

ISLAND MARINER CRUISES

Web Site: www.orcawatch.com
Telephone: 877.734.8866
Address: 5 Harbor Loop
Bellingham, WA 98225
Admission: \$55/person plus tax

MERCER SLOUGH ENVIRONMENTAL EDUCATION CENTER

Web Site: <http://www.pacsci.org/education/slough/slough.html>
Telephone: 206.443.2925
Address: 1625 118th Ave. SE
Bellevue, WA 98005
Admission: Prices vary per program, call for details

MOUNT ST. HELENS NATIONAL VOLCANIC MONUMENT

Web Site: <http://www.fs.fed.us/gpnf/mshnvm/>
Telephone: 360.449.7800
Address: 42218 NE Yale Bridge Rd.
Amboy, WA 98601
Admission: Single visit fees: \$3- Adults (16+), \$1- Youths (5-15), Free- Children 4 and under
Multi-Visit fees: \$6- Adults (16+), \$2- Youths (5-15), Free- Children 4 and under

MT. RAINIER & CITY TOURS

Web Site: www.mtrainiertours.com
Telephone: 206.768.1234 or 888.293.1404
Address: P.O. Box 66671
Seattle, WA 98166
Admission: \$25-\$73 depending on tour selected

MT. RAINIER NATIONAL PARK

Web Site: <http://www.nps.gov/mora/>
Telephone: 360.569.2211
Address: Tahoma Woods, Star Route
Ashford, WA 98304
Admission: \$10- 7 Day Automobile Pass, \$5- 7 Day Individual Pass, \$30- Annual Pass

NISQUALLY NATIONAL WILDLIFE REFUGE

Web Site: <http://nisqually.fws.gov>
Telephone: 360.753.9467
Address: 100 Brown Farm Rd.
Olympia, WA 98516
Admission: Daily pass: \$3/family

NORTH CASCADES NATIONAL PARK

Web Site: <http://www.nps.gov/noca/>
Telephone: 360.856.5700
Address: 810 State Rt. 20
Sedro-Woolley, WA 98284
Admission: Lake Chelan Dock Fee Pass: \$5- Day, \$40- Annual
Northwest Forest Pass: \$5- Day, \$30- Annual
Wilderness Permit: free

NORTHWEST TREK WILDLIFE PARK

Web Site: www.nwtrek.org

Telephone: 360.832.6117

Address: 11610 Trek Dr. East

Eatonville, WA 98328

Admission: \$9.50- Adults, \$9.25- Seniors (62+), \$7- Youths (5-17), \$5- Tots (3-4)

ODYSSEY MARITIME DISCOVERY CENTER

Web Site: www.odyssey.org

Telephone: 206.374.4000

Address: 2205 Alaskan Way, Pier 66

Seattle, WA 98121

Admission: \$7- Adults, \$5- Seniors & Students (5-18), \$2- Children (2-4), Free- Children under 2

OLYMPIC NATIONAL PARK

Web Site: <http://www.nps.gov/olym/pphtml/planyourvisit.html>

Telephone: 360.565.3130

Address: 600 East Park Ave.

Port Angeles, WA 98362

Admission: \$10- Single Visit Vehicle Permit, \$5- 7 Day Single Visit Individual Permit, \$30- Olympic National Park Annual Pass

POINT DEFIANCE ZOO & AQUARIUM

Web Site: <http://www.pdza.org/>

Telephone: 253.591.5337

Address: 5400 North Pearl St.

Tacoma, WA 98407

Admission: General: \$7.75- Adults (14-61), \$7- Seniors (62+), \$6- Youths (4-13), Free- Tots 3 and under
Pierce Co. Residents: \$7- Adults (14-61), \$6.50- Seniors (62+), \$5.50- Youths (4-13), Free- Tots 3 and under

PORT TOWNSEND MARINE SCIENCE CENTER

Web Site: <http://www.ptmsc.org/index.html>

Telephone: 360.385.5582 or 800.566.3932

Address: Fort Worden State Park

532 Battery Way

Port Townsend WA 98368

Admission: Free

SEATTLE AQUARIUM

Web Site: <http://www.seattleaquarium.org/visit/location/>

Telephone: 206.386.4300

Address: 1483 Alaskan Way

Seattle, WA 98101

Admission: \$11.50- Adults (13+), \$7.50- Youths (6-12), \$5.25- Children (3-5), Free- Children 2 and under

SEATTLE AUDUBON SOCIETY

Web Site: <http://www.seattleaudubon.org/home.asp>

Telephone: 206.523.4483

Address: 8050 35th Ave. NE

Seattle, WA 98115

Admission: Many programs- see website

SEWARD PARK AND NATURE CENTER

Web Site: <http://www.cityofseattle.net/parks/parkspaces/sewardpark.htm>

Telephone: 206.684.4396

Address: 5902 Lake Washington Blvd. S

Seattle, WA 98118

Admission: Free

USGS - WATER SCIENCE CENTER OFFICE - TACOMA

Web Site: <http://wa.water.usgs.gov/directions.htm>

Telephone: 253.428.3600

Address: 1201 Pacific Ave., Ste. 600

Tacoma, WA 98402

Admission: Free

USGS - WESTERN FISHERIES RESEARCH CENTER

Web Site: <http://wfrc.usgs.gov/about/visitor.htm>

Telephone: 206.526.6282

Address: 6505 NE 65th St.

Seattle, WA 98115

Admission: Free

WASHINGTON ORNITHOLOGICAL SOCIETY

Web Site: <http://www.wos.org/>

Telephone: n/a

Address: P.O. Box 31783

Seattle, WA 98103

Admission: \$20- Single membership, \$25- Family membership

WASHINGTON PARK ARBORETUM

Web Site: <http://depts.washington.edu/wpa/>

Telephone: 206.543.8800

Address: Graham Visitors Center

2300 Arboretum Dr. East

Seattle, WA 98112

Admission: Free

WASHINGTON SERPENTARIUM

Web Site: <http://www.reptileman.com/serpentarium.html>

Telephone: 360.793.2000.

Address: 119 West US Hwy 2

Goldbar, WA 98251

Admission: \$3- (3+)

THE WHALE MUSEUM

Web Site: <http://www.whalemuseum.com/>

Telephone: 360.378.4710

Address: 62 First St. N

Friday Harbor, WA 98250

Admission: \$6- General, \$5- Seniors (65+), \$3- Youths (5-18) & College Students w/current ID, Free- Children 5 and under

WHERE TO BIRD WASHINGTON

Web Site: <http://www.birding.com/wheretobird/Washington.asp>

Telephone: None

Address: website resource only

Admission: n/a

WOODLAND PARK ZOO

Web Site: <http://www.zoo.org/>

Telephone: 206.684.4892

Address: 601 North 59th St.

Seattle, WA 98103

Admission: \$10- Adults (13-64), \$7- Children (3-12), Free- Children 2 and under

Technologies

Family Try-Its!

- Take apart an old telephone or radio and see what's inside.
- Invent a video game based on your family. Write the story line and draw your characters. How do you win?
- Make an invention. Use recycled material from around your house to build a machine that ties your shoes, brushes your teeth, or butters some bread.
- Robots of today can build cars, help the police, or even cut your grass. What do you think the robots of tomorrow will do?
- Find all the computers in your home. Here's a hint: computer chips are in most electronic devices, including remote controls, coffee makers, and cellular phones.

Visit These!

ADMIRALTY HEAD LIGHTHOUSE - BEACH WATCHERS

Web Site: <http://www.admiraltyhead.wsu.edu/>

Telephone: 360.679.7391

Address: 1280 Engle Rd.

Coupeville, WA 98239

Admission: Free

BOEING EMPLOYEES AMATEUR RADIO SOCIETY

Web Site: <http://www.qsl.net/k7nws/member.htm>

Telephone: n/a

Address: BEARS, c/o Boeing Recreation, M/C 4H-58, P.O. Box 3707

Seattle, WA 98124

Admission: Membership restrictions apply. See website for details.

BOEING EVERETT TOUR CENTER

Web Site: <http://www.boeing.com/companyoffices/aboutus/tours/index.html>

Telephone: 206.544.1264 (in the Seattle area) or 800.464.1476

Address: State Hwy 526 West (see website for map) Everett, WA

Admission: Unreserved Same Day Tickets: \$5- Adults, \$3- Seniors (62+) & Children (15 and under)

Reserved tickets: \$10/person

NOTE: Children must be at least 4 feet 2 inches tall to go on the tour. Visitors cannot carry babies.

Children/students under 15 who meet the height requirement must be accompanied by an adult.

BREMERTON HISTORIC SHIPS ASSOCIATION—TURNER JOY TOUR A DESTROYER

Web Site: http://www.wguides.com/city/59/171_17901.cfm

Telephone: 360.792.2457

Address: 300 Washington Beach Ave.

Bremerton, WA 98337

Admission: Adults- \$7, Seniors- \$6, Children- \$5 (5-12), Free- Children under 5 & military personnel in uniform

CENTER FOR WOODEN BOATS

Web Site: www.cwb.org

Telephone: 206.382.2628

Address: 1010 Valley St.

Seattle, WA 98109

Admission: Free, boat rentals available

DIABLO LAKE ADVENTURE

Web Site: www.seattle.gov/light/tours/skagit/

Telephone: 206.684.3030

Address: 700 5th Ave., Ste. 3300

Seattle, WA 98104

Admission: June-Sept.: \$17- Adults, \$15- Seniors (62+), \$12- Youths (6-12), Free- Children 5 and under

INSTITUTE FOR SYSTEMS BIOLOGY - FAMILY SCIENCE

Web Site: <http://systemsbiology.org/Default.aspx?pagename=familyscience>

Telephone: 206.732.1200

Address: 1441 N 34th St.

Seattle, WA 98103

Admission: Free

LAKE WASHINGTON SHIP CANAL AND HIRAM M. CHITTENDEN LOCKS

Web Site: <http://www.nws.usace.army.mil/PublicMenu/Menu.cfm?sitename=lwsc&pagename=mainpage>

Telephone: 206.783.7059

Address: 3015 NW 54th St.

Seattle, WA 98107

Admission: Free

MUSEUM OF FLIGHT

Web Site: <http://www.museumofflight.org/index.html>

Telephone: 206.764.5720

Address: 9404 East Marginal Way South

Seattle, WA 98108

Admission: \$11- Adults (18-64), \$10- Adult Groups of 10 or Seniors (65+), \$6.50- Youths (5-17), \$5.50- Youth Groups, Free- Children 4 and under

MUSEUM OF GLASS

Web Site: www.museumofglass.org

Telephone: 253.284.4750

Address: 1801 East Dock St.

Tacoma, WA 98402

Admission: \$10- Adults, \$8.00- Seniors, Military & Students, \$4.00- Children (6-12), Free- Children under 6, Free- Third Thursday of each month from 5-8 P.M., \$30- Families (2 adults and up to 4 children)

MUSEUM OF HISTORY AND INDUSTRY (MOHAI)

Web Site: www.seattlehistory.org

Telephone: 206.324.1125

Address: 2700 24th Ave. E

Seattle, WA 98112

Admission: \$7- Adults, \$5- Seniors (62+) & Youths (5-17), Free- Children 4 and under

ODYSSEY MARITIME DISCOVERY CENTER

Web Site: www.ody.org

Telephone: 206.374.4000

Address: 2205 Alaskan Way, Pier 66

Seattle, WA 98121

Admission: \$7- Adults, \$5- Seniors & Students (5-18), \$2- Children (2-4), Free- Children under 2

PACIFIC SCIENCE CENTER

Web Site: www.pacsci.org

Telephone: 206.443.2001

Address: 200 Second Ave. N

Seattle, WA 98109

Admission: \$10- Adults, \$8.50- Seniors (65+), \$7- Children (3-12), IMAX Laser Shows are extra.

RUSSIAN COBRA SUBMARINE

Web Site: www.russiansubseattle.com

Telephone: 206.223.1767

Address: Pier 48, Waterfront

Seattle, WA

Admission: \$10- Adults, \$8- Seniors (60+) & Children (6-14), \$7- Military (ID required), \$29.95- Family package (2 adults + 2 children), \$15- Annual pass

SEATTLE ARCHITECTURAL FOUNDATION

Web Site: www.seattlearchitectural.org

Telephone: 206.667.9184

Address: 1333 5th Ave., Ste. 300

Seattle, WA 98101

Admission: \$10-\$20. Call for tour prices.

THE SEATTLE ASTRONOMICAL SOCIETY

Web Site: <http://www.seattleastro.org>

Telephone: 206.523.ASTR

Address: P.O. Box 31746

Seattle, WA 98103

Admission: Free events

SEATTLE CITY LIGHT/SKAGIT DAM AND LAKE TOURS

Web Site: <http://www.cityofseattle.net/light/tours/skagit/>

Telephone: 206-684-3030

Address: 500 Newhalem St.

Rockport, WA 98283

Admission: \$17- Adults, \$15- Seniors (62+), \$12- Youths (6-12), Free- Children 5 and under

SEATTLE POLICE MUSEUM

Web Site: <http://members.aol.com/smpmuseum/>
Telephone: 206.748.9991
Address: 317 Third Ave. South
Seattle, WA 98104
Admission: \$3- Adults, \$1.50- Children 12 and under, 10%
Discount- Seniors & Disabled

WASHINGTON NASA SPACE GRANT CONSORTIUM

Web Site: <http://www.waspacegrant.org/about.html>
Telephone: 206.543.1943
Address: 313 Condon Hall
Box 351310
Seattle, WA 98195-1310
Admission: Free

THE WASHINGTON STATE HISTORY MUSEUM

Web Site: www.wshs.org
Telephone: 1.888.BE.THERE
Address: 1911 Pacific Ave.
Tacoma, WA 98402
Admission: \$7-Adults (18+), \$6.50- Seniors- (60+), \$5-
Students (6-17), Free- Children under 5

It's out of this world.

Family Try-Its!

■ Make your own constellation. Draw dots on a blank paper. Have your child connect the dots to make a picture. Together, make a story to tell how the picture got into the sky.

■ At 8 pm, go outside and note where the moon is in the sky. Do this nightly for two weeks. How does the moon change and move over the two weeks?

■ Watch a sunrise and a sunset. Where is the sun at these times?

■ Stars that don't twinkle are planets. Go outside and see if you can find any planets. (Hint: Look towards eastern skies.)

■ Design a rocket to go to Mars. What does it look like? What will you take with you? Who will go on the trip?

Visit These!

ASTRONOMICAL SOCIETY OF THE PACIFIC

Web Site: <http://www.astrosociety.org/index.html>
Telephone: 415.337.1100
Address: 390 Ashton Ave.
San Francisco, CA 94112
Admission: Many membership levels. Many web resources. See website.

BATTLE POINT ASTRONOMICAL ASSOCIATION (BPAA)

Web Site: <http://bicomnet.com/ritchieobs/>
Telephone: 206.842.9152
Address: P.O. Box 10914
Bainbridge Island, WA 98110
Admission: \$20/year- Individual, \$30/year- Family

BOEING EMPLOYEES AMATEUR RADIO SOCIETY

Web Site: <http://www.qsl.net/k7nws/member.htm>
Telephone: n/a
Address: BEARS, c/o Boeing Recreation, M/C 4H-58
P.O. Box 3707
Seattle, WA 98124
Admission: Membership restrictions apply. See website for details.

BOEING EMPLOYEES' ASTRONOMICAL SOCIETY

Web Site: <http://www.boeingastro.org/introduction.htm>
Telephone: 253.773.4569
Address: c/o Boeing Recreation, M/S 4H-58
P.O. Box 3707
Seattle, WA 98124
Admission: Membership restrictions apply. See website for details.

MUSEUM OF FLIGHT

Web Site: <http://www.museumofflight.org/index.html>
Telephone: 206.764.5720
Address: 9404 East Marginal Way South
Seattle, WA 98108
Admission: \$11- Adults (18-64), \$10- Adult Groups of 10 & Seniors (65+), \$6.50- Youths (5-17), \$5.50- Youth Groups, Free- Children 4 and under

PACIFIC SCIENCE CENTER

Web Site: www.pacsci.org

Telephone: 206.443.2001

Address: 200 Second Ave. N

Seattle, WA 98109

Admission: \$10- Adults, \$8.50- Seniors (65+), \$7- Children (3-12) IMAX Laser Shows are extra.

SCIENCE FICTION MUSEUM AND HALL OF FAME

Web Site: www.sfhomeworld.org

Telephone: 206.724.3428 or 800.SCI.FICT

Address: 325 5th Ave. N

Seattle, WA 98109

Admission: \$8.95-\$12.95

THE SEATTLE ASTRONOMICAL SOCIETY

Web Site: <http://www.seattleastro.org>

Telephone: 206.523.ASTR

Address: P.O. Box 31746

Seattle, WA 98103

Admission: Free events

Rocks, Fossils, and gems.

Family Try-Its!

■ Start a rock collection. Collect for shape, color, and textures.

■ Look at the dirt around town. Is the dirt at home the same as the dirt at the park? How about the dirt at school? What is different?

■ Do you have rocks in your home? What about minerals? Where are they? What are they, and how are they being used?

Visit These!

BEELINE TOURS

Web Site: www.beelinetours.com

Telephone: 206.632.5162

Address: 10439 Waters Ave. So.

Seattle, WA 98178

Admission: \$38-\$130 depending on tour selected

BURKE MUSEUM OF NATURAL HISTORY AND CULTURE

Web Site: www.burkemuseum.org

Telephone: 206.543.5590

Address: University of Washington, Box 353010

Seattle, WA 98195

Admission: \$8- General, \$6.50- Seniors, \$5- Students

(with ID) & Youths (5+), Free- Children 4 and under &

Burke Museum members

DISCOVERY PARK AND ENVIRONMENTAL LEARNING CENTER

Web Site: <http://www.cityofseattle.net/parks/Environment/>

Telephone: 206.684.4075

Address: 3810 W Government Way

Seattle, WA 98199

Admission: Free

EAST KINGCO ROCK CLUB

Web Site: <http://www.geocities.com/yosemite/rapids/7179/>

Telephone: None

Address: 12202 NE 90th

Kirkland, WA

Admission: \$10/year- Adults, \$5/year- Seniors, Free- Juniors (accompanied by an adult)

EVERETT ROCK & GEM CLUB

Web Site: <http://www.geocities.com/Yosemite/Trails/3085/>

Telephone: None

Address: P.O. Box 1615

Everett, WA 98206

Admission: Memberships: \$15- Couples, \$10- Adults, \$3- Juniors (under 18)

GEOLOGY ADVENTURES

Web Site: <http://www.geologyadventures.com/index.shtml>

Telephone: 425.413.1122

Address: P.O. Box 809

Ravensdale, WA 98051

Admission: Varies by program. See website.

GRAY LINE OF SEATTLE

Web Site: <http://www.graylineofseattle.com/>
Telephone: 206.626.5208 or 800.426.7505
Address: 4500 W Marginal Way SW
Seattle, WA 98106
Admission: \$130-\$785 depending on tour selected

MARYSVILLE ROCK AND GEM CLUB, INC.

Web Site: <http://www.geocities.com/Yosemite/Trails/3505/>
Telephone: 425.334.6282
Address: Jennings Park Barn, 7000 block of Armar Rd.
Marysville, WA
Admission: \$10 - Annual dues

MOUNT ST. HELENS NATIONAL VOLCANIC MONUMENT

Web Site: <http://www.fs.fed.us./gpnf/mshnmv/>
Telephone: 360.449.7800
Address: 42218 NE Yale Bridge Rd.
Amboy, WA 98601
Admission: Single visit fees: \$3- (16+), \$1- Youths (5-15),
Free- Children 4 and under
Multi-visit fees: \$6- (16+), \$2- Youths (5-15), Free-
Children 4 and under

MT. RAINIER & CITY TOURS

Web Site: www.mtrainiertours.com
Telephone: 206.768.1234 or 888.293.1404
Address: P.O. Box 66671
Seattle, WA 98166
Admission: \$25-\$73 depending on tour selected

MT. RANIER NATIONAL PARK

Web Site: <http://www.nps.gov/mora/>
Telephone: 360.569.2211
Address: Tahoma Woods, Star Route
Ashford, WA 98304
Admission: \$10- 7 Day Automobile Pass, \$5- 7 Day
Individual Pass, \$30- Annual Pass

NORTH CASCADES NATIONAL PARK

Web Site: <http://www.nps.gov/noca/>
Telephone: 360.856.5700
Address: 810 State Rt. 20
Sedro-Woolley, WA 98284
Admission: Lake Chelan Dock Fee Pass: \$5- Day, \$40-
Annual
Northwest Forest Pass: \$5- Day, \$30- Annual
Wilderness Permit: free

NORTHWEST PALEONTOLOGICAL ASSOCIATION

Web Site: <http://www.nwpaleo.org/intro.html>
Telephone: None
Address: 15428 62nd Ave. NE
Kenmore, WA 98028
Admission: Membership required. Basic: \$20-
Individuals, \$34- Family, \$13- Student, \$5- Junior
Basic with Field Trip: \$25- Individuals, \$42- Family, \$13-
Student, \$5.00- Junior

OLYMPIC NATIONAL PARK

Web Site: <http://www.nps.gov/olym/pphtml/planyourvisit.html>
Telephone: 360.565.3130
Address: 600 East Park Ave.
Port Angeles, WA 98362
Admission: \$10- Single Visit Vehicle Permit, \$5- 7 Day
Single Visit Individual Permit, \$30- Olympic National Park
Annual Pass

THE WASHINGTON STATE HISTORY MUSEUM

Web Site: www.wshs.org
Telephone: 1.888.BE.THERE
Address: 1911 Pacific Ave.
Tacoma, WA 98402
Admission: \$7 -Adults (18+), \$6.50- Seniors (60+), \$5-
Students (6-17), Free- Children under 5

WASHINGTON STATE MINERAL COUNCIL

Web Site: <http://www.mineralcouncil.org/index.htm>
Telephone: None
Address: 27871 Minkler Rd. SW
Sedro Woolley, WA 98284
Admission: Free

WEST SEATTLE ROCK CLUB

Web Site: <http://www.westseattlerockclub.org/>
Telephone: None
Address: 3940 41st Ave SW
Seattle WA 98116
Admission: \$20 first year & \$10 subsequent years-
Adults, \$3/year- Juniors

Bugs, birds, and beasts.

Family Try-Its!

- Hop, skip and a jump. Copy how animals move. Jump like a frog, flap like a bird, or slither like a snake.
- You live in a building. Where do the animals that you see live?
- Humans use language to communicate. How do animals communicate?
- Choose three animals and make one new animal by combining the best parts of each. Where will your new creature live? What does it eat? How does it defend itself?
- Watch a group of animals. How do they act? Do they act the same as a group of humans? Are there similarities between humans and animals?

Visit These!

ADMIRALTY HEAD LIGHTHOUSE - BEACH WATCHERS

Web Site: <http://www.admiraltyhead.wsu.edu/>
Telephone: 360.679.7391
Address: 1280 Engle Rd.
Coupeville, WA 98239
Admission: Free

AUDUBON WASHINGTON

Web Site: <http://wa.audubon.org/new/audubon/>
Telephone: 206.652.2444
Address: 1411 4th Ave., Ste. 920
Seattle, WA 98101
Admission: Various state chapters and prices

CAMP LONG

Web Site: www.cityofseattle.net/parks/Environment/camplong.htm
Telephone: 206.684.7434
Address: 5200 35th Ave. SW
Seattle, WA 98126
Admission: Free

CARKEEK PARK AND ENVIRONMENTAL EDUCATION CENTER

Web Site: <http://www.cityofseattle.net/parks/parkspaces/carkeek.htm>
Telephone: 206.684.0877
Address: 950 Carkeek Park Rd.
Seattle, WA 98177
Admission: Free

COUGAR MOUNTAIN ZOO - ENDANGERED AND THREATENED SPECIES

Web Site: www.cougarmountainzoo.org
Telephone: 425.392.6278
Address: 19525 SE 54th
Issaquah, WA 98027
Admission: \$8.50- Adults, \$7- Seniors, \$6- Children (4-15), \$4.50- Children (2-3), Free- Children under 2

DECEPTION PASS WASHINGTON STATE PARK

Web Site: <http://www.parks.wa.gov/parkpage.asp?selectedpark=Deception%20Pass>
Telephone: 888.226.7688
Address: Located ten miles north of Oak Harbor, WA, on Whidbey Island in Puget Sound
Admission: \$7- Daily, \$70- Annual permit

DISCOVERY PARK AND ENVIRONMENTAL LEARNING CENTER

Web Site: <http://www.cityofseattle.net/parks/Environment/>
Telephone: 206.684.4075
Address: 3810 W Government Way
Seattle, WA 98199
Admission: Free

INSTITUTE FOR SYSTEMS BIOLOGY - FAMILY SCIENCE

Web Site: <http://systemsbiology.org/Default.aspx?pagename=familyscience>
Telephone: 206.732.1200
Address: 1441 N 34th St.
Seattle, WA 98103
Admission: Free

MERCER SLOUGH ENVIRONMENTAL EDUCATION CENTER

Web Site: <http://www.pacsci.org/education/slough/slough.html>
Telephone: 206.443.2925
Address: 1625 118th Ave. SE
Bellevue, WA 98005
Admission: Prices vary per program, call for details

MOUNT ST. HELENS NATIONAL VOLCANIC MONUMENT

Web Site: <http://www.fs.fed.us./gpnf/mshnm/>

Telephone: 360.449.7800

Address: 42218 NE Yale Bridge Rd.

Amboy, WA 98601

Admission: Single visit fees: \$3- (16+), \$1- Youths (5-15), Free- Children 4 and under

Multi-Visit fees: \$6- (16+), \$2- Youths (5-15), Free- Children 4 and under

MT. RANIER NATIONAL PARK

Web Site: <http://www.nps.gov/mora/>

Telephone: 360.569.2211

Address: Tahoma Woods, Star Route

Ashford, WA 98304

Admission: \$10- 7 Day Automobile Pass, \$5- 7 Day

Individual Pass, \$30- Annual Pass

NISQUALLY NATIONAL WILDLIFE REFUGE

Web Site: <http://nisqually.fws.gov>

Telephone: 360.753.9467

Address: 100 Brown Farm Rd.

Olympia, WA 98516

Admission: Daily pass: \$3/family

NORTH CASCADES NATIONAL PARK

Web Site: <http://www.nps.gov/noca/>

Telephone: 360.856.5700

Address: 810 State Rt. 20

Sedro-Woolley, WA 98284

Admission: Lake Chelan Dock Fee Pass: \$5- Day, \$40- Annual

Northwest Forest Pass: \$5- Day, \$30- Annual

Wilderness Permit: free

NORTHWEST TREK WILDLIFE PARK

Web Site: www.nwtrek.org

Telephone: 360.832.6117

Address: 11610 Trek Dr. East

Eatonville, WA 98328

Admission: \$9.50- Adults, \$9.25- Seniors (62+), \$7-

Youths (5-17), \$5.00- Tots (3-4)

OLYMPIC NATIONAL PARK

Web Site: <http://www.nps.gov/olymp/pphtml/planyourvisit.html>

Telephone: 360.565.3130

Address: 600 East Park Ave.

Port Angeles, WA 98362

Admission: \$10- Single Visit Vehicle Permit, \$5- 7 Day

Single Visit Individual Permit, \$30- Olympic National Park

Annual Pass

PACIFIC SCIENCE CENTER

Web Site: www.pacsci.org

Telephone: 206.443.2001

Address: 200 Second Ave. N

Seattle, WA 98109

Admission: \$10- Adults, \$8.50- Seniors (65+), \$7- Children (3-12)

IMAX Laser Shows are extra.

PORT TOWNSEND MARINE SCIENCE CENTER

Web Site: <http://www.ptmsc.org/index.html>

Telephone: 360.385.5582 or 800.566.3932

Address: Fort Worden State Park

532 Battery Way

Port Townsend WA 98368

Admission: Free

SEATTLE AQUARIUM

Web Site: <http://www.seattleaquarium.org/visit/location/>

Telephone: 206.386.4300

Address: 1483 Alaskan Way

Seattle, WA 98101

Admission: \$11.50- Adults (13+), \$7.50- Youths (6-12), \$5.25- Children (3-5), Free- Children 2 and under

SEATTLE AUDUBON SOCIETY

Web Site: <http://www.seattleaudubon.org/home.asp>

Telephone: 206.523.4483

Address: 8050 35th Ave. NE

Seattle, WA 98115

Admission: Many programs- see website

SEWARD PARK AND NATURE CENTER

Web Site: <http://www.cityofseattle.net/parks/parkspaces/sewardpark.htm>

Telephone: 206.684.4396

Address: 5902 Lake Washington Blvd. S

Seattle, WA 98118

Admission: Free

USGS - WESTERN FISHERIES RESEARCH CENTER

Web Site: <http://wfrc.usgs.gov/about/visitor.htm>

Telephone: 206.526.6282

Address: 6505 NE 65th St.

Seattle, WA 98115

Admission: Free

WASHINGTON NASA SPACE GRANT CONSORTIUM

Web Site: <http://www.waspacegrant.org/about.html>
Telephone: 206.543.1943
Address: 313 Condon Hall
Box 351310
Seattle, WA 98195-1310
Admission: Free

WASHINGTON ORNITHOLOGICAL SOCIETY

Web Site: <http://www.wos.org/>
Telephone: n/a
Address: P.O. Box 31783
Seattle, WA 98103
Admission: \$20- Single membership, \$25- Family membership

WASHINGTON SERPENTARIUM

Web Site: <http://www.reptileman.com/serpentarium.html>
Telephone: 360.793.2000.
Address: 119 West US Hwy 2
Goldbar, WA 98251
Admission: \$3- (3+)

THE WHALE MUSEUM

Web Site: <http://www.whalemuseum.com/>
Telephone: 360.378.4710
Address: 62 First St. N
Friday Harbor, WA 98250
Admission: \$6- General, \$5- Seniors (65+), \$3.00- Youths (5-18) & College Students w/current ID, Free- Children 5 and under

WHERE TO BIRD WASHINGTON

Web Site: <http://www.birding.com/wheretobird/Washington.asp>
Telephone: None
Address: website resource only
Admission: n/a

WOODLAND PARK ZOO

Web Site: <http://www.zoo.org/>
Telephone: 206.684.4892
Address: 601 North 59th St.
Seattle, WA 98103
Admission: \$10- Adults (13-64), \$7- Children (3-12), Free- Children 2 and under

**Describe your
family's favorite
science adventure.**

Ciencia. Está en todas partes.

Guía familiar para la ciencia

SEATTLE, WA

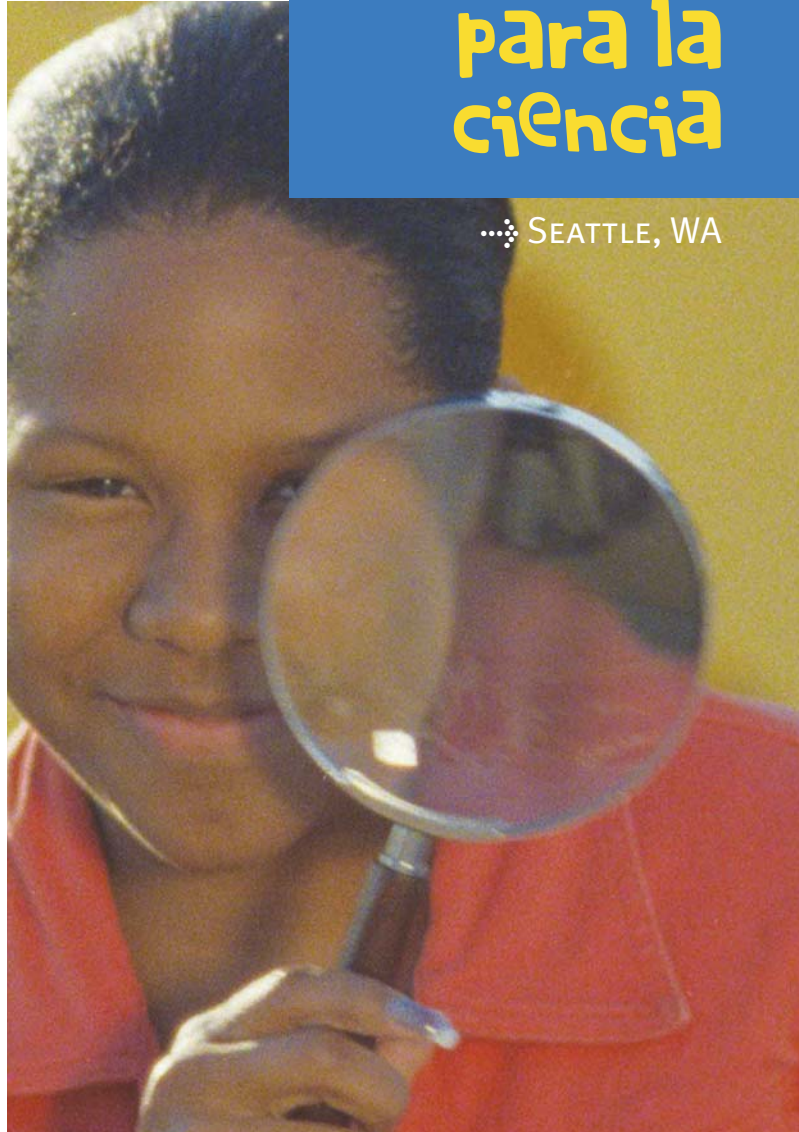

Presentado por la Alianza para el Conocimiento en las Ciencias, organizado como un servicio público de la Asociación Americana para el Avance de la Ciencia. Esta iniciativa recibe fondos de la National Science Foundation.



¿Quiere ver algo asombroso?

La ciencia es una fuente de maravillas, emoción y fascinación para todos los niños.

El explorar, experimentar y pensar sobre el mundo a su alrededor les da habilidades que duran para toda la vida, habilidades que cada niño debe tener, independientemente de los planes profesionales o vocacionales que tengan para el futuro.



Lo mejor de todo es que la ciencia está en todo lo que le rodea a su familia: en el hogar, en la comunidad y en la escuela. Por eso pueden compartir las maravillas del descubrimiento con sus hijos.

Se asombrará al ver la diferencia que usted puede hacer.

La ciencia en su hogar.

La mejor parte de explorar la ciencia con su familia es que lo puede hacer dondequiera, aun en su casa. Piense en cuántas de sus actividades cotidianas tienen algo que ver con la ciencia y en lo mucho que sus niños pueden aprender cuando usted comparta estas experiencias con ellos.

Algunas oportunidades para descubrir la ciencia común que existe alrededor de su familia, entre muchas otras, son:

- preparar una cena
- cuidar a sus mascotas
- observar insectos
- cuidar a sus matas y verlas crecer
- hacer aviones de papel

El explorar la ciencia en su hogar les comunica a sus hijos la importancia real de la ciencia, mientras aprenden directamente de las personas más importantes en sus vidas: sus padres y cuidadores.

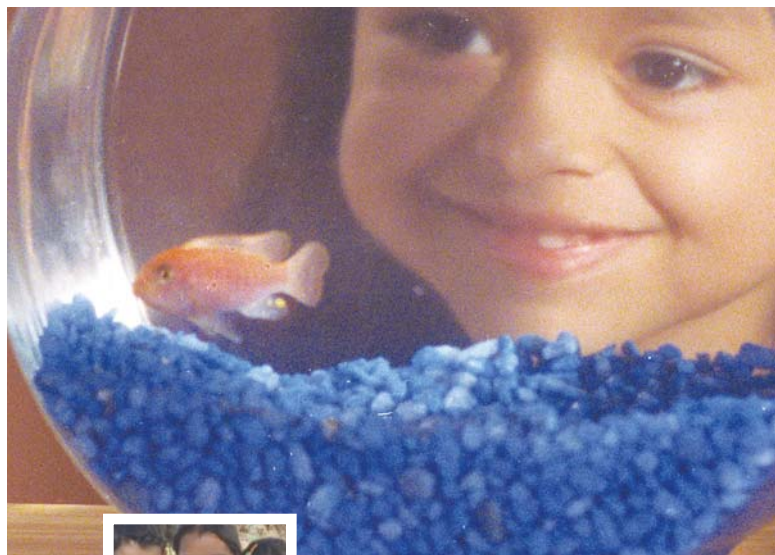

La ciencia en la comunidad.

Los centros y museos de ciencia, los parques y los zoológicos son lugares únicos y maravillosos donde los niños pueden aprender y asumir actitudes positivas con respecto a la ciencia.



Estos, y otros centros comunitarios, sirven como recursos que les permiten a los niños de todas las edades aprender a su propio ritmo a través de exposiciones y actividades divertidas e interactivas que varían desde los dinosaurios y el cuerpo humano, hasta el tiempo y el sistema solar.

El visitar uno de estos centros informales de ciencia puede constituir un gran paseo familiar y muchos centros ofrecen días especiales con entrada gratis. Por favor visite los sitios web que incluimos en este folleto para aprender más sobre las oportunidades que existen en su comunidad.

La ciencia en la escuela.

Una buena educación en las ciencias incluye elementos de exploración, descubrimiento y solución de problemas, no simplemente la memorización de datos. El mejor tipo de educación en las ciencias es la que ayuda a los niños a entender su mundo y su funcionamiento y en la que participan “activamente” en su aprendizaje, desde coleccionar y ordenar, hasta medir, observar, analizar y discutir.

Las familias pueden ayudar a asegurar que sus hijos estén recibiendo una buena educación en

las ciencias hablando con los maestros, haciendo preguntas sobre la instrucción en las ciencias, y averiguando más sobre sus programas académicos y qué es lo que se espera que cada estudiante sepa o pueda hacer en la clase de ciencia en cada grado. Usted no tiene que ser un experto en la ciencia ni en el campo de educación para participar activamente en la educación de sus hijos. Simplemente el demostrar interés puede asegurar que sus hijos aprovechen al máximo los programas de ciencia de la escuela. En nuestro mundo moderno, una buena educación en la ciencia es importante para cada niño, ¡especialmente para el suyo!

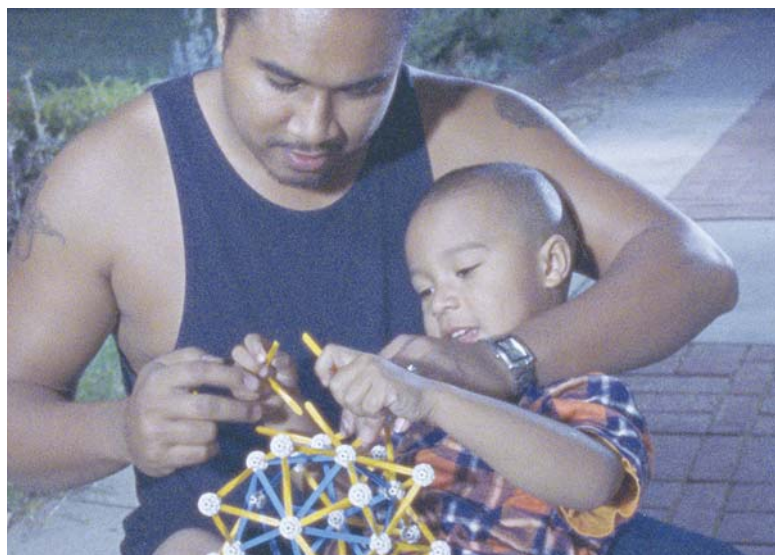

Aprenda más:

llame al **1 888 737 2061** o visite
www.ScienceEverywhere.org

VEA LAS OPORTUNIDADES PARA EXPLORAR LA CIENCIA EN SU ÁREA → → →

Naturaleza

¡Prueben esto!

■ Vayan en una “búsqueda” de colores. Encuentren algo en la naturaleza para cada color del arco iris: rojo, anaranjado, amarillo, verde, azul, índigo y violeta.

■ Visiten un parque. Cuenten los pájaros, lagartos, y ardillas. Comparen la cantidad que vean en distintos parques.

■ Desmoronen una galletita cerca de un hormiguero. Observen la locura que se forma (¡Pero tengan cuidado con sus pies!).

■ Usen sus cuerpos. Busquen elementos en la naturaleza que sean parecidos al tamaño o la forma de las partes de su cuerpo, tales como una flor del tamaño de su mano, o una hoja cuya forma se asemeje a sus orejas.

■ Escuchen la música de la naturaleza. Usen lo que vean para crear sus propios sonidos de la naturaleza. Silben usando una hojita de grama o toquen un “tambor” con unas ramitas.

¡Visiten éstos!

ADMIRALTY HEAD LIGHTHOUSE - BEACH WATCHERS

Sitio web: <http://www.admiraltyhead.wsu.edu/>

Teléfono: 360.679.7391

Dirección: 1280 Engle Rd.

Coupeville, WA 98239

Entrada: gratis

AUDUBON WASHINGTON

Sitio web: <http://wa.audubon.org/new/audubon/>

Teléfono: 206.652.2444

Dirección: 1411 4th Ave., Ste. 920

Seattle, WA 98101

Entrada: precios y capitulos variados

BEARFOOT BACKPACKER

Sitio web: www.bearfootbackpacker.com

Teléfono: 206.356.3347

Dirección: 502 Bellevue Ave., E #201

Seattle, WA 98102

Entrada: \$40-\$100 para viajes de uno o dos días

BEELINE TOURS

Sitio web: www.beelinetours.com

Teléfono: 206.632.5162

Dirección: 10439 Waters Ave. So.

Seattle, WA 98178

Entrada: \$38-\$130 dependiente de la excursión seleccionada

BURKE MUSEUM OF NATURAL HISTORY AND CULTURE

Sitio web: www.burkemuseum.org

Teléfono: 206.543.5590

Dirección: University of Washington, Box 353010

Seattle, WA 98195

Entrada: \$8- General, \$6.50- personas mayores, \$5- estudiantes (con identificación) y jóvenes (5+), gratis- niños 4 y menor y miembros de Burke Museum

CAMP LONG

Sitio web: www.cityofseattle.net/parks/Environment/camplong.htm

Teléfono: 206.684.7434

Dirección: 5200 35th Ave. SW

Seattle, WA 98126

Entrada: gratis

CARKEEK PARK AND ENVIRONMENTAL EDUCATION CENTER

Sitio web: <http://www.cityofseattle.net/parks/parkspaces/carkeek.htm>

Teléfono: 206.684.0877

Dirección: 950 Carkeek Park Rd.

Seattle, WA 98177

Entrada: gratis

COUGAR MOUNTAIN ZOO - ENDANGERED AND THREATENED SPECIES

Sitio web: www.cougarmountainzoo.org

Teléfono: 425.392.6278

Dirección: 19525 SE 54th

Issaquah, WA 98027

Entrada: \$8.50- adultos, \$7- personas mayores, \$6- niños (4-15), \$4.50- niños (2-3), gratis- niños 2 y menor

DECEPTION PASS WASHINGTON STATE PARK

Sitio web: <http://www.parks.wa.gov/parkpage.asp?selectedpark=Deception%20Pass>

Teléfono: 888.226.7688

Dirección: Situado 10 millas al norte de Oak Harbor, WA, en Whidbey Island en Puget Sound

Entrada: \$7- diario, \$70- pase anual

DISCOVERY PARK AND ENVIRONMENTAL LEARNING CENTER

Sitio web: <http://www.cityofseattle.net/parks/Environment/>

Teléfono: 206.684.4075

Dirección: 3810 W Government Way
Seattle, WA 98199

Entrada: gratis

FRIENDS OF THE CEDAR RIVER WATERSHED

Sitio web: <http://www.cedarriver.org>

Teléfono: 206.297.8141

Dirección: 6512 23rd Ave. NW, #201
Seattle, WA 98117

Entrada: gratis- visitas, costos- por programas

GRAY LINE OF SEATTLE

Sitio web: <http://www.graylineofseattle.com/>

Teléfono: 206.626.5208 or 800.426.7505

Dirección: 4500 W Marginal Way SW
Seattle, WA 98106

Entrada: \$130-\$785 dependiente de la excursión seleccionada

HOMEWATERS PROJECT

Sitio web: <http://www.homewatersproject.org/>

Teléfono: 206.526.0187

Dirección: North Seattle Community College, Science and Math Division

9600 College Way North

Seattle, WA 98103

Entrada: Veá el sitio web para detalles

INSTITUTE FOR SYSTEMS BIOLOGY - FAMILY SCIENCE

Sitio web: <http://systemsbiology.org/Default.aspx?pagename=familyscience>

Teléfono: 206.732.1200

Dirección: 1441 N 34th St.

Seattle, WA 98103

Entrada: gratis

ISLAND MARINER CRUISES

Sitio web: <http://www.orcawatch.com>

Teléfono: 877.734.8866

Dirección: 5 Harbor Loop

Bellingham, WA 98225

Entrada: \$55/persona más impuestos

MERCER SLOUGH ENVIRONMENTAL EDUCATION CENTER

Sitio web: <http://www.pacsci.org/education/slough/slough.html>

Teléfono: 206.443.2925

Dirección: 1625 118th Ave. SE

Bellevue, WA 98005

Entrada: Precios variados por programas, llame para información

MOUNT ST. HELENS NATIONAL VOLCANIC MONUMENT

Sitio web: <http://www.fs.fed.us/gpnf/mshnvm/>

Teléfono: 360.449.7800

Dirección: 42218 NE Yale Bridge Rd.

Amboy, WA 98601

Entrada: Precio por visita única: \$3- adultos (16+), \$1-

jóvenes (5-15), gratis- niños 4 y menor

Precio por visita repetida: \$6- adultos (16+), \$2- jóvenes (5-15), gratis- niños 4 y menor

MT. RAINIER & CITY TOURS

Sitio web: www.mtrainiertours.com

Teléfono: 206.768.1234 or 888.293.1404

Dirección: P.O. Box 66671

Seattle, WA 98166

Entrada: \$25-\$73 dependiente de la excursión seleccionada

MT. RAINIER NATIONAL PARK

Sitio web: <http://www.nps.gov/mora/>

Teléfono: 360.569.2211

Dirección: Tahoma Woods, Star Route

Ashford, WA 98304

Entrada: \$10- 7 pase semanal por automóvil, \$5- 7 pase semanal individual, \$30- pase anual

NISQUALLY NATIONAL WILDLIFE REFUGE

Sitio web: <http://nisqually.fws.gov>

Teléfono: 360.753.9467

Dirección: 100 Brown Farm Rd.

Olympia, WA 98516

Entrada: Pase diario: \$3/familias

NORTH CASCADES NATIONAL PARK

Sitio web: <http://www.nps.gov/noca/>

Teléfono: 360.856.5700

Dirección: 810 State Rt. 20

Sedro-Woolley, WA 98284

Entrada: Lake Chelan Pase para el uso del muelle: \$5- diario, \$40- anual

Pase para el bosque "Northwest Forest": \$5- diario, \$30- anual

Permiso "Wilderness": gratis

NORTHWEST TREK WILDLIFE PARK

Sitio web: www.nwtrek.org
Teléfono: 360.832.6117
Dirección: 11610 Trek Dr. East
Eatonville, WA 98328
Entrada: \$9.50- adultos, \$9.25- personas mayores (62+), \$7- jóvenes (5-17), \$5- niños (3-4)

ODYSSEY MARITIME DISCOVERY CENTER

Sitio web: www.ody.org
Teléfono: 206.374.4000
Dirección: 2205 Alaskan Way, Pier 66
Seattle, WA 98121
Entrada: \$7- adultos, \$5- personas mayores & estudiantes (5-18), \$2- niños (2-4), gratis- niños 2 y menor

OLYMPIC NATIONAL PARK

Sitio web: <http://www.nps.gov/olym/pphtml/planyourvisit.html>
Teléfono: 360.565.3130
Dirección: 600 East Park Ave.
Port Angeles, WA 98362
Entrada: \$10- Permiso por auto para una visita, \$5- Permiso individual semanal, \$30- Pase anual para Olympic National Park

POINT DEFIANCE ZOO & AQUARIUM

Sitio web: <http://www.pdza.org/>
Teléfono: 253.591.5337
Dirección: 5400 North Pearl St.
Tacoma, WA 98407
Entrada: General: \$7.75- adultos (14-61), \$7- personas mayores (62+), \$6- jóvenes (4-13), gratis- niños 3 y menor
Residentes de Pierce Co.: \$7- adultos (14-61), \$6.50- personas mayores (62+), \$5.50- jóvenes (4-13), gratis- niños 3 y menor

PORT TOWNSEND MARINE SCIENCE CENTER

Sitio web: <http://www.ptmsc.org/index.html>
Teléfono: 360.385.5582 or 800.566.3932
Dirección: Fort Worden State Park
532 Battery Way
Port Townsend WA 98368
Entrada: gratis

SEATTLE AQUARIUM

Sitio web: <http://www.seattleaquarium.org/visit/location/>
Teléfono: 206.386.4300
Dirección: 1483 Alaskan Way
Seattle, WA 98101
Entrada: \$11.50- adultos (13+), \$7.50- jóvenes (6-12), \$5.25- niños (3-5), gratis- niños 2 y menor

SEATTLE AUDUBON SOCIETY

Sitio web: <http://www.seattleaudubon.org/home.asp>
Teléfono: 206.523.4483
Dirección: 8050 35th Ave. NE
Seattle, WA 98115
Entrada: Muchos programas- veo el sitio web

SEWARD PARK AND NATURE CENTER

Sitio web: <http://www.cityofseattle.net/parks/parkspaces/sewardpark.htm>
Teléfono: 206.684.4396
Dirección: 5902 Lake Washington Blvd. S
Seattle, WA 98118
Entrada: gratis

USGS - WATER SCIENCE CENTER OFFICE - TACOMA

Sitio web: <http://wa.water.usgs.gov/directions.htm>
Teléfono: 253.428.3600
Dirección: 1201 Pacific Ave., Ste. 600
Tacoma, WA 98402
Entrada: gratis

USGS - WESTERN FISHERIES RESEARCH CENTER

Sitio web: <http://wfrc.usgs.gov/about/visitor.htm>
Teléfono: 206.526.6282
Dirección: 6505 NE 65th St.
Seattle, WA 98115
Entrada: gratis

WASHINGTON ORNITHOLOGICAL SOCIETY

Sitio web: <http://www.wos.org/>
Teléfono: n/a
Dirección: P.O. Box 31783
Seattle, WA 98103
Entrada: \$20- Membresía individual, \$25- Membresía familiar

WASHINGTON PARK ARBORETUM

Sitio web: <http://depts.washington.edu/wpa/>
Teléfono: 206.543.8800
Dirección: Graham Visitors Center
2300 Arboretum Dr. East
Seattle, WA 98112
Entrada: gratis

WASHINGTON SERPENTARIUM

Sitio web: <http://www.reptileman.com/serpentarium.html>
Teléfono: 360.793.2000.
Dirección: 119 West US Hwy 2
Goldbar, WA 98251
Entrada: \$3- (3+)

THE WHALE MUSEUM

Sitio web: <http://www.whalemuseum.com/>

Teléfono: 360.378.4710

Dirección: 62 First St. N

Friday Harbor, WA 98250

Entrada: \$6- General, \$5- personas mayores (65+), \$3- jóvenes (5-18) y estudiantes universitarios (con identificación), gratis- niños 5 y menor

WHERE TO BIRD WASHINGTON

Sitio web: <http://www.birding.com/wheretobird/Washington.asp>

Teléfono: Ninguno indicado

Dirección: Recurso internet solamente

Entrada: n/a

WOODLAND PARK ZOO

Sitio web: <http://www.zoo.org/>

Teléfono: 206.684.4892

Dirección: 601 North 59th St.

Seattle, WA 98103

Entrada: \$10- adultos (13-64), \$7- niños (3-12), gratis- niños 2 y menor

Tecnología

¡Prueben esto!

- Desmonten un teléfono o radio viejo para ver qué tiene por dentro.
- Inventen un juego de vídeo basado en su familia. Escriban un cuento y dibujen los personajes. ¿Cómo lo jugarían y cómo ganarían?
- Inventen algún objeto. Usen materiales que tengan en su casa y que puedan reciclar para crear una maquina que ate sus zapatos, les limpie los dientes o le ponga mantequilla al pan.
- Los robots modernos pueden fabricar carros, ayudar a la policía y hasta cortar el césped. ¿Qué creen ustedes que los robots del futuro podrán hacer?
- Identifiquen todas las computadoras en su casa. He aquí una pista: los chips de computadoras se encuentran en casi todos los aparatos electrónicos, incluyendo el control remoto, las cafeteras y los teléfonos celulares.

¡Visiten éstos!

ADMIRALTY HEAD LIGHTHOUSE - BEACH WATCHERS

Sitio web: <http://www.admiraltyhead.wsu.edu/>

Teléfono: 360.679.7391

Dirección: 1280 Engle Rd.

Coupeville, WA 98239

Entrada: gratis

BOEING EMPLOYEES AMATEUR RADIO SOCIETY

Sitio web: <http://www.qsl.net/k7nws/member.htm>

Teléfono: n/a

Dirección: BEARS, c/o Boeing Recreation, M/C 4H-58, P.O. Box 3707

Seattle, WA 98124

Entrada: Sujeta a restricciones de membresía. Vea el sitio web para detalles.

BOEING EVERETT TOUR CENTER

Sitio web: <http://www.boeing.com/companyoffices/aboutus/tours/index.html>

Teléfono: 206.544.1264 (en el area de Seattle) or 800.464.1476

Dirección: State Hwy 526 West (vea el sitio web para un mapa)

Everett, WA

Entrada: Taquillas para el mismo día (no reservadas): \$5- adultos, \$3- personas mayores (62+) y niños 15 y menor Taquillas reservadas: \$10/persona

OJO: Los niños deben de medir 4 pies, 2 pulgadas, para ir en una vista acompañada (no se puede cargar a los niños). Niños/estudiantes de suficiente altura pero menores de 15 años deben ser acompañados por un adulto.

BREMERTON HISTORIC SHIPS ASSOCIATION-TURNER JOY TOUR A DESTROYER

Sitio web: http://www.wguides.com/city/59/171_17901.cfm

Teléfono: 360.792.2457

Dirección: 300 Washington Beach Ave.

Bremerton, WA 98337

Entrada: adultos- \$7, personas mayores- \$6, niños- \$5 (5-12), gratis- niños 5 y menor y personal militar en uniforme

CENTER FOR WOODEN BOATS

Sitio web: www.cwb.org

Teléfono: 206.382.2628

Dirección: 1010 Valley St.

Seattle, WA 98109

Entrada: gratis, alquileres de botes disponibles

DIABLO LAKE ADVENTURE

Sitio web: www.seattle.gov/light/tours/skagit/

Teléfono: 206.684.3030

Dirección: 700 5th Ave., Ste. 3300

Seattle, WA 98104

Entrada: junio-septiembre: \$17- adultos, \$15- personas mayores (62+), \$12- jóvenes (6-12), gratis- niños 5 y menor

INSTITUTE FOR SYSTEMS BIOLOGY - FAMILY SCIENCE

Sitio web: <http://systemsbiology.org/Default.aspx?pagename=familyscience>

Teléfono: 206.732.1200

Dirección: 1441 N 34th St.

Seattle, WA 98103

Entrada: gratis

LAKE WASHINGTON SHIP CANAL AND HIRAM M. CHITTENDEN LOCKS

Sitio web: <http://www.nws.usace.army.mil/PublicMenu/Menu.cfm?sitename=lwsc&pagename=mainpage>

Teléfono: 206.783.7059

Dirección: 3015 NW 54th St.

Seattle, WA 98107

Entrada: gratis

MUSEUM OF FLIGHT

Sitio web: <http://www.museumofflight.org/index.html>

Teléfono: 206.764.5720

Dirección: 9404 East Marginal Way South

Seattle, WA 98108

Entrada: \$11- adultos (18-64), \$10- grupos adultos de 10 personas y personas mayores (65+), \$6.50- jóvenes (5-17), \$5.50- grupos de jóvenes, gratis- niños 4 y menor

MUSEUM OF GLASS

Sitio web: www.museumofglass.org

Teléfono: 253.284.4750

Dirección: 1801 East Dock St.

Tacoma, WA 98402

Entrada: \$10- adultos, \$8.00- personas mayores, personal militar y estudiantes, \$4.00- niños (6-12), gratis- niños menores de 6, gratis- el tercer jueves de cada mes de 5-8 pm, \$30- familias (2 adultos y hasta 4 niños)

MUSEUM OF HISTORY AND INDUSTRY (MOHAI)

Sitio web: www.seattlehistory.org

Teléfono: 206.324.1125

Dirección: 2700 24th Ave. E

Seattle, WA 98112

Entrada: \$7- adultos, \$5- personas mayores (62+) y jóvenes (5-17), gratis- niños 4 y menor

ODYSSEY MARITIME DISCOVERY CENTER

Sitio web: www.ody.org

Teléfono: 206.374.4000

Dirección: 2205 Alaskan Way, Pier 66

Seattle, WA 98121

Entrada: \$7- adultos, \$5- personas mayores & estudiantes (5-18), \$2- niños (2-4), gratis- niños 2 y menor

PACIFIC SCIENCE CENTER

Sitio web: www.pacsci.org

Teléfono: 206.443.2001

Dirección: 200 Second Ave. N

Seattle, WA 98109

Entrada: \$10- adultos, \$8.50- personas mayores (65+), \$7- niños (3-12), Espectáculos "IMAX Laser" cuestan más.

RUSSIAN COBRA SUBMARINE

Sitio web: www.russiansubseattle.com

Teléfono: 206.223.1767

Dirección: Pier 48, Waterfront

Seattle, WA

Entrada: \$10- adultos, \$8- personas mayores (60+) y niños (6-14), \$7- personal militar (con identificación), \$29.95- Especial familiar (2 adultos + 2 niños), \$15- Pase anual

SEATTLE ARCHITECTURAL FOUNDATION

Sitio web: www.seattlearchitectural.org

Teléfono: 206.667.9184

Dirección: 1333 5th Ave., Ste. 300

Seattle, WA 98101

Entrada: \$10-\$20. Llame para precios por visitas acompañadas.

THE SEATTLE ASTRONOMICAL SOCIETY

Sitio web: <http://www.seattleastro.org>

Teléfono: 206.523.ASTR

Dirección: P.O. Box 31746

Seattle, WA 98103

Entrada: actividades gratis

SEATTLE CITY LIGHT/SKAGIT DAM AND LAKE TOURS

Sitio web: <http://www.cityofseattle.net/light/tours/skagit/>

Teléfono: 206-684-3030

Dirección: 500 Newhalem St.

Rockport, WA 98283

Entrada: \$17- adultos, \$15- personas mayores (62+), \$12- jóvenes (6-12), gratis- niños 5 y menor

SEATTLE POLICE MUSEUM

Sitio web: <http://members.aol.com/smpmuseum/>
Teléfono: 206.748.9991
Dirección: 317 Third Ave. South
Seattle, WA 98104
Entrada: \$3- adultos, \$1.50- niños 12 y menor, 10% descuento- personas mayores e incapacitadas

WASHINGTON NASA SPACE GRANT CONSORTIUM

Sitio web: <http://www.waspacegrant.org/about.html>
Teléfono: 206.543.1943
Dirección: 313 Condon Hall
Box 351310
Seattle, WA 98195-1310
Entrada: gratis

THE WASHINGTON STATE HISTORY MUSEUM

Sitio web: www.wshs.org
Teléfono: 1.888.BE.THERE
Dirección: 1911 Pacific Ave.
Tacoma, WA 98402
Entrada: \$7-adultos (18+), \$6.50- personas mayores- (60+), \$5- estudiantes (6-17), gratis- niños menores de 5

Es algo fuera de este mundo

¡Prueben esto!

■ Hagan su propia constelación. Dibujen puntitos en un papel en blanco. Deje que sus hijos hagan conexiones entre los puntos para hacer un dibujo. Inventen un cuento juntos que relate cómo el dibujo llegó a formar parte del cielo.

■ A las 8:00 p.m., párense afuera y fíjense dónde está la luna en el cielo. Hagan esto cada noche por dos semanas. ¿Cómo se mueve y cambia la luna durante las dos semanas?

■ Miren una salida y una puesta del sol. ¿Dónde está el sol en cada uno de estos momentos?

■ Las estrellas que no brillan son planetas. Párense afuera y traten de encontrar algunos planetas (Una pista: miren hacia el lado este del cielo).

■ Diseñen un cohete que vaya a Marte. ¿Cómo luce?

¿Qué se llevarán con ustedes? ¿Quién irá en el viaje?

¡Visiten éstos!

ASTRONOMICAL SOCIETY OF THE PACIFIC

Sitio web: <http://www.astrosociety.org/index.html>
Teléfono: 415.337.1100
Dirección: 390 Ashton Ave.
San Francisco, CA 94112
Entrada: Muchos niveles de membresía. Muchos recursos Internet. Vea el sitio web.

BATTLE POINT ASTRONOMICAL ASSOCIATION (BPAA)

Sitio web: <http://bicomnet.com/ritchieobs/>
Teléfono: 206.842.9152
Dirección: P.O. Box 10914
Bainbridge Island, WA 98110
Entrada: \$20/año- Individual, \$30/ año- Familia

BOEING EMPLOYEES AMATEUR RADIO SOCIETY

Sitio web: <http://www.qsl.net/k7nws/member.htm>
Teléfono: n/a
Dirección: BEARS, c/o Boeing Recreation, M/C 4H-58
P.O. Box 3707
Seattle, WA 98124
Entrada: Sujeta a restricciones de membresía. Vea el sitio web para detalles.

BOEING EMPLOYEES' ASTRONOMICAL SOCIETY

Sitio web: <http://www.boeingastro.org/introduction.htm>
Teléfono: 253.773.4569
Dirección: c/o Boeing Recreation, M/S 4H-58
P.O. Box 3707
Seattle, WA 98124
Entrada: Sujeta a restricciones de membresía. Vea el sitio web para detalles.

MUSEUM OF FLIGHT

Sitio web: <http://www.museumofflight.org/index.html>
Teléfono: 206.764.5720
Dirección: 9404 East Marginal Way South
Seattle, WA 98108
Entrada: \$11- adultos (18-64), \$10- grupos adultos de 10 personas y personas mayores (65+), \$6.50- jóvenes (5-17), \$5.50- grupos de jóvenes, gratis- niños 4 y menor

PACIFIC SCIENCE CENTER

Sitio web: www.pacsci.org

Teléfono: 206.443.2001

Dirección: 200 Second Ave. N

Seattle, WA 98109

Entrada: \$10- adultos, \$8.50- personas mayores (65+), \$7- niños (3-12), Espectáculos "IMAX Laser" cuestan más.

SCIENCE FICTION MUSEUM AND HALL OF FAME

Sitio web: www.sfhomeworld.org

Teléfono: 206.724.3428 or 800.SCI.FICT

Dirección: 325 5th Ave. N

Seattle, WA 98109

Entrada: \$8.95-\$12.95

THE SEATTLE ASTRONOMICAL SOCIETY

Sitio web: <http://www.seattleastro.org>

Teléfono: 206.523.ASTR

Dirección: P.O. Box 31746

Seattle, WA 98103

Entrada: actividades gratis

Piedras, fósiles, y gemas

¡Prueben esto!

■ Comiencen a hacer una colección de piedras. Ordénelas por forma, color y textura.

■ Fíjense en la tierra en su ciudad. ¿Es la tierra en su jardín igual a la tierra en el parque? ¿Y qué de la tierra en la escuela? ¿Qué es diferente?

■ ¿Tienen piedras en algún sitio en su casa? ¿Tienen minerales también? ¿Dónde están? ¿Qué son y para qué se usan?

¡Visiten éstos!

BEELINE TOURS

Sitio web: www.beelinetours.com

Teléfono: 206.632.5162

Dirección: 10439 Waters Ave. So.

Seattle, WA 98178

Entrada: \$38-\$130 dependiente de la excursión seleccionada

BURKE MUSEUM OF NATURAL HISTORY AND CULTURE

Sitio web: www.burkemuseum.org

Teléfono: 206.543.5590

Dirección: University of Washington, Box 353010

Seattle, WA 98195

Entrada: \$8- General, \$6.50- personas mayores, \$5- estudiantes (con identificación) y jóvenes (5+), gratis- niños 4 y menor y miembros de Burke Museum

DISCOVERY PARK AND ENVIRONMENTAL LEARNING CENTER

Sitio web: <http://www.cityofseattle.net/parks/Environment/>

Teléfono: 206.684.4075

Dirección: 3810 W Government Way

Seattle, WA 98199

Entrada: gratis

EAST KINGCO ROCK CLUB

Sitio web: <http://www.geocities.com/yosemite/rapids/7179/>

Teléfono: None

Dirección: 12202 NE 90th

Kirkland, WA

Entrada: \$10/año- adultos, \$5/ año- personas mayores, gratis- jóvenes (acompañados por un adulto)

EVERETT ROCK & GEM CLUB

Sitio web: <http://www.geocities.com/Yosemite/Trails/3085/>

Teléfono: None

Dirección: P.O. Box 1615

Everett, WA 98206

Entrada: Membresías: \$15- parejas, \$10- adultos, \$3- jóvenes Juniors (menores de 18)

GEOLOGY ADVENTURES

Sitio web: <http://www.geologyadventures.com/index.shtml>

Teléfono: 425.413.1122

Dirección: P.O. Box 809

Ravensdale, WA 98051

Entrada: Variada por programa. Vea el sitio web.

GRAY LINE OF SEATTLE

Sitio web: <http://www.graylineofseattle.com/>

Teléfono: 206.626.5208 or 800.426.7505

Dirección: 4500 W Marginal Way SW

Seattle, WA 98106

Entrada: \$130-\$785 dependiente de la excursión seleccionada

MARYSVILLE ROCK AND GEM CLUB, INC.

Sitio web: <http://www.geocities.com/Yosemite/Trails/3505/>

Teléfono: 425.334.6282

Dirección: Jennings Park Barn, 7000 block of Armar Rd. Marysville, WA

Entrada: \$10 – cuota anual

MOUNT ST. HELENS NATIONAL VOLCANIC MONUMENT

Sitio web: <http://www.fs.fed.us/gpnf/mshnm/>

Teléfono: 360.449.7800

Dirección: 42218 NE Yale Bridge Rd.

Amboy, WA 98601

Entrada: Precio por visita única: \$3- adultos (16+), \$1- jóvenes (5-15), gratis- niños 4 y menor

Precio por visita repetida: \$6- adultos (16+), \$2- jóvenes (5-15), gratis- niños 4 y menor

MT. RAINIER & CITY TOURS

Sitio web: www.mtrainiertours.com

Teléfono: 206.768.1234 or 888.293.1404

Dirección: P.O. Box 66671

Seattle, WA 98166

Entrada: \$25-\$73 dependiente de la excursión seleccionada

MT. RANIER NATIONAL PARK

Sitio web: <http://www.nps.gov/mora/>

Teléfono: 360.569.2211

Dirección: Tahoma Woods, Star Route

Ashford, WA 98304

Entrada: \$10- 7 pase semanal por automóvil, \$5- 7 pase semanal individual, \$30- pase anual

NORTH CASCADES NATIONAL PARK

Sitio web: <http://www.nps.gov/noca/>

Teléfono: 360.856.5700

Dirección: 810 State Rt. 20

Sedro-Woolley, WA 98284

Entrada: Lake Chelan Pase para el uso del muelle: \$5- diario, \$40- anual

Pase para el bosque “Northwest Forest”: \$5- diario, \$30- anual

Permiso “Wilderness”: gratis

NORTHWEST PALEONTOLOGICAL ASSOCIATION

Sitio web: <http://www.nwpaleo.org/intro.html>

Teléfono: None

Dirección: 15428 62nd Ave. NE

Kenmore, WA 98028

Entrada: Se requiere membresía. Básica: \$20- individual, \$34- familia, \$13- estudiantes, \$5- jóvenes

Básica con viaje de: \$25- Individual, \$42- Familia, \$13- estudiantes, \$5.00- jóvenes

OLYMPIC NATIONAL PARK

Sitio web: <http://www.nps.gov/olym/pphtml/planyourvisit.html>

Teléfono: 360.565.3130

Dirección: 600 East Park Ave.

Port Angeles, WA 98362

Entrada: \$10- Permiso por auto para una visita, \$5- Permiso individual semanal, \$30- Pase anual para Olympic National Park

THE WASHINGTON STATE HISTORY MUSEUM

Sitio web: www.wshs.org

Teléfono: 1.888.BE.THERE

Dirección: 1911 Pacific Ave.

Tacoma, WA 98402

Entrada: \$7 -adultos (18+), \$6.50- personas mayores (60+), \$5- estudiantes (6-17), gratis- niños menores de 5

WASHINGTON STATE MINERAL COUNCIL

Sitio web: <http://www.mineralcouncil.org/index.htm>

Teléfono: ninguno indicado

Dirección: 27871 Minkler Rd. SW

Sedro Woolley, WA 98284

Entrada: gratis

WEST SEATTLE ROCK CLUB

Sitio web: <http://www.westseattlerockclub.org/>

Teléfono: ninguno indicado

Dirección: 3940 41st Ave SW

Seattle WA 98116

Entrada: \$20 primer año y \$10 siguientes años - adultos, \$3/año- jóvenes

El mundo de los animales

¡Prueben esto!

- Brinquen y salten. Copien el movimiento de los animales. Brinquen como un sapo, aleteen como los pájaros o deslícense como una serpiente.
- Ustedes viven en una edificación. ¿Dónde viven los animales que observan?
- Los seres humanos usan el lenguaje para comunicarse. ¿Cómo se comunican los animales?
- Escojan tres animales y combinen las mejores partes de cada uno para crear un nuevo animal. ¿Dónde vivirá su nueva criatura? ¿Qué comerá? ¿Cómo se defenderá?
- Observen a un grupo de animales. ¿Cómo se comportan? ¿Actúan igual que un grupo de seres humanos? ¿Existen semejanzas entre los humanos y los animales?

¡Visiten éstos!

ADMIRALTY HEAD LIGHTHOUSE - BEACH WATCHERS

Sitio web: <http://www.admiraltyhead.wsu.edu/>
Teléfono: 360.679.7391
Dirección: 1280 Engle Rd.
Coupeville, WA 98239
Entrada: gratis

AUDUBON WASHINGTON

Sitio web: <http://wa.audubon.org/new/audubon/>
Teléfono: 206.652.2444
Dirección: 1411 4th Ave., Ste. 920
Seattle, WA 98101
Entrada: precios y capitulos variados

CAMP LONG

Sitio web: www.cityofseattle.net/parks/Environment/camplong.htm
Teléfono: 206.684.7434
Dirección: 5200 35th Ave. SW
Seattle, WA 98126
Entrada: gratis

CARKEEK PARK AND ENVIRONMENTAL EDUCATION CENTER

Sitio web: <http://www.cityofseattle.net/parks/parkspaces/carkeek.htm>
Teléfono: 206.684.0877
Dirección: 950 Carkeek Park Rd.
Seattle, WA 98177
Entrada: gratis

COUGAR MOUNTAIN ZOO -ENDANGERED AND THREATENED SPECIES

Sitio web: www.cougarmountainzoo.org
Teléfono: 425.392.6278
Dirección: 19525 SE 54th
Issaquah, WA 98027
Entrada: \$8.50- adultos, \$7- personas mayores, \$6- niños (4-15), \$4.50- niños (2-3), gratis- niños 2 y menor

DECEPTION PASS WASHINGTON STATE PARK

Sitio web: <http://www.parks.wa.gov/parkpage.asp?selectedpark=Deception%20Pass>
Teléfono: 888.226.7688
Dirección: Situado 10 millas al norte de Oak Harbor, WA, en Whidbey Island en Puget Sound
Entrada: \$7- diario, \$70- pase anual

DISCOVERY PARK AND ENVIRONMENTAL LEARNING CENTER

Sitio web: <http://www.cityofseattle.net/parks/Environment/>
Teléfono: 206.684.4075
Dirección: 3810 W Government Way
Seattle, WA 98199
Entrada: gratis

INSTITUTE FOR SYSTEMS BIOLOGY - FAMILY SCIENCE

Sitio web: <http://systemsbiology.org/Default.aspx?page name=familyscience>
Teléfono: 206.732.1200
Dirección: 1441 N 34th St.
Seattle, WA 98103
Entrada: gratis

MERCER SLOUGH ENVIRONMENTAL EDUCATION CENTER

Sitio web: <http://www.pacsci.org/education/slough/slough.html>
Teléfono: 206.443.2925
Dirección: 1625 118th Ave. SE
Bellevue, WA 98005
Entrada: Precios variados por programas, llame para información

MOUNT ST. HELENS NATIONAL VOLCANIC MONUMENT

Sitio web: <http://www.fs.fed.us/gpnf/mshnm/>

Teléfono: 360.449.7800

Dirección: 42218 NE Yale Bridge Rd.

Amboy, WA 98601

Entrada: Precio por visita única: \$3- adultos (16+), \$1- jóvenes (5-15), gratis- niños 4 y menor

Precio por visita repetida: \$6- adultos (16+), \$2- jóvenes (5-15), gratis- niños 4 y menor

MT. RANIER NATIONAL PARK

Sitio web: <http://www.nps.gov/mora/>

Teléfono: 360.569.2211

Dirección: Tahoma Woods, Star Route

Ashford, WA 98304

Entrada: \$10- 7 pase semanal por automóvil, \$5- 7 pase semanal individual, \$30- pase anual

NISQUALLY NATIONAL WILDLIFE REFUGE

Sitio web: <http://nisqually.fws.gov>

Teléfono: 360.753.9467

Dirección: 100 Brown Farm Rd.

Olympia, WA 98516

Entrada: Pase diario: \$3/familias

NORTH CASCADES NATIONAL PARK

Sitio web: <http://www.nps.gov/noca/>

Teléfono: 360.856.5700

Dirección: 810 State Rt. 20

Sedro-Woolley, WA 98284

Entrada: Lake Chelan Pase para el uso del muelle: \$5- diario, \$40- anual

Pase para el bosque "Northwest Forest": \$5- diario, \$30- anual

Permiso "Wilderness": gratis

NORTHWEST TREK WILDLIFE PARK

Sitio web: www.nwtrek.org

Teléfono: 360.832.6117

Dirección: 11610 Trek Dr. East

Eatonville, WA 98328

Entrada: \$9.50- adultos, \$9.25- personas mayores (62+), \$7- jóvenes (5-17), \$5- niños (3-4)

OLYMPIC NATIONAL PARK

Sitio web: <http://www.nps.gov/olymp/pphtml/planyourvisit.html>

Teléfono: 360.565.3130

Dirección: 600 East Park Ave.

Port Angeles, WA 98362

Entrada: \$10- Permiso por auto para una visita, \$5-

Permiso individual semanal, \$30- Pase anual para

Olympic National Park

PACIFIC SCIENCE CENTER

Sitio web: www.pacsci.org

Teléfono: 206.443.2001

Dirección: 200 Second Ave. N

Seattle, WA 98109

Entrada: \$10- adultos, \$8.50- personas mayores (65+), \$7- niños (3-12), Espectáculos "IMAX Laser" cuestan más.

PORT TOWNSEND MARINE SCIENCE CENTER

Sitio web: <http://www.ptmsc.org/index.html>

Teléfono: 360.385.5582 or 800.566.3932

Dirección: Fort Worden State Park

532 Battery Way

Port Townsend WA 98368

Entrada: gratis

SEATTLE AQUARIUM

Sitio web: <http://www.seattleaquarium.org/visit/location/>

Teléfono: 206.386.4300

Dirección: 1483 Alaskan Way

Seattle, WA 98101

Entrada: \$11.50- adultos (13+), \$7.50- jóvenes (6-12), \$5.25- niños (3-5), gratis- niños 2 y menor

SEATTLE AUDUBON SOCIETY

Sitio web: <http://www.seattleaudubon.org/home.asp>

Teléfono: 206.523.4483

Dirección: 8050 35th Ave. NE

Seattle, WA 98115

Entrada: Muchos programas- veo el sitio web

SEWARD PARK AND NATURE CENTER

Sitio web: <http://www.cityofseattle.net/parks/parkspaces/sewardpark.htm>

Teléfono: 206.684.4396

Dirección: 5902 Lake Washington Blvd. S

Seattle, WA 98118

Entrada: gratis

USGS - WESTERN FISHERIES RESEARCH CENTER

Sitio web: <http://wfrc.usgs.gov/about/visitor.htm>

Teléfono: 206.526.6282

Dirección: 6505 NE 65th St.

Seattle, WA 98115

Entrada: gratis

WASHINGTON NASA SPACE GRANT CONSORTIUM

Sitio web: <http://www.waspacegrant.org/about.html>

Teléfono: 206.543.1943

Dirección: 313 Condon Hall

Box 351310

Seattle, WA 98195-1310

Entrada: gratis

WASHINGTON ORNITHOLOGICAL SOCIETY

Sitio web: <http://www.wos.org/>

Teléfono: n/a

Dirección: P.O. Box 31783

Seattle, WA 98103

Entrada: \$20- Membresía individual, \$25- Membresía familiar

WASHINGTON SERPENTARIUM

Sitio web: <http://www.reptileman.com/serpentarium.html>

Teléfono: 360.793.2000

Dirección: 119 West US Hwy 2

Goldbar, WA 98251

Entrada: \$3- (3+)

THE WHALE MUSEUM

Sitio web: <http://www.whalemuseum.com/>

Teléfono: 360.378.4710

Dirección: 62 First St. N

Friday Harbor, WA 98250

Entrada: \$6- General, \$5- personas mayores (65+), \$3- jóvenes (5-18) y estudiantes universitarios (con identificación), gratis- niños 5 y menor

WHERE TO BIRD WASHINGTON

Sitio web: <http://www.birding.com/wheretobird/Washington.asp>

Teléfono: Ninguno indicado

Dirección: Recurso internet solamente

Entrada: n/a

WOODLAND PARK ZOO

Sitio web: <http://www.zoo.org/>

Teléfono: 206.684.4892

Dirección: 601 North 59th St.

Seattle, WA 98103

Entrada: \$10- adultos (13-64), \$7- niños (3-12), gratis- niños 2 y menor