

Science. It's Everywhere.

A Family Guide to Science

••• SACRAMENTO, CA

Provided by the Partnership for Science Literacy, organized as a public service by the American Association for the Advancement of Science. This initiative is funded by the National Science Foundation.



Want to be amazed?

Science is a source of wonder, excitement, and fascination for all children.

Exploring, experimenting, and thinking about the world around them gives them the skills that last a lifetime - skills all children should have, regardless of their career plans.

Best of all, science is all around your family at home, in the community, and at school.



So share the excitement of discovery with your children. You'll be amazed at the difference you can make.

Science around your home.

The best thing about exploring science with your family is that you can do it anywhere - even at home. Think about how many of your daily activities involve science - and how much your children can learn when you share these experiences with them.

Look for chances to find the everyday science that is around your family as you:

- cook a meal
- take care of pets
- observe insects
- look after plants and watch them grow
- make paper airplanes and models
- and much, much more!

Exploring science around the home lets children know how important science really is while they learn from the most important people in their lives: you. For more ideas about science activities you can do at home, visit the web site below.

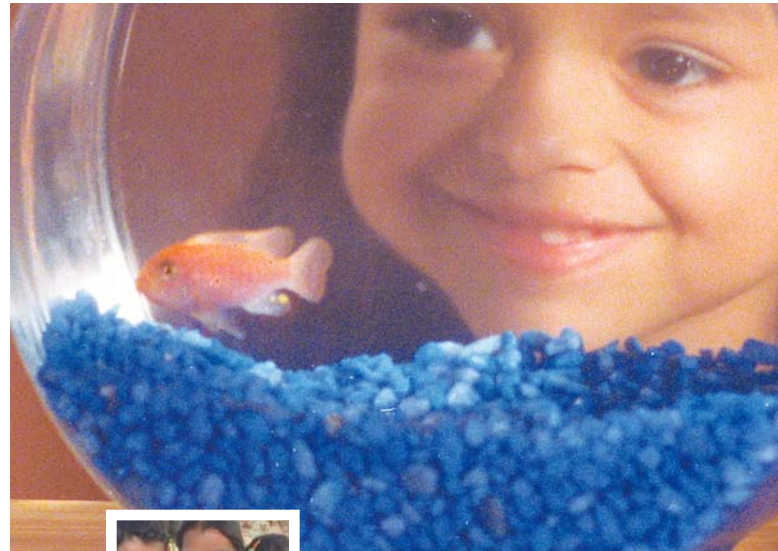

Science in the community.

Science centers, parks, zoos, and museums are unique and exciting places for children to learn and develop positive attitudes about science.



to know and be able to do in science at each grade level.

You don't need to be an expert in science or in education to take an active role. Simply by taking an interest, you can help ensure that your children get the most out of their science programs at school. In today's world, science education is important for every child, especially yours! For more ideas about how you can be involved in your child's science education, visit our web site below.

These and other community-based science resources allow children of all ages to learn at their own pace through fun, interactive exhibits and activities about everything from dinosaurs and the human body to weather and the solar system.

Visiting these science places can make a great family outing and many offer special days with free admission. Please go to the Web site below and learn more about the opportunities available in your community.

Science at school.

The right kind of science education focuses on important ideas and skills, not trivial details. It involves exploration, discovery, and problem solving, not just memorizing facts. At it's best, science education helps children to understand their world and how it works. It gets them involved in all kinds of active learning, observing, analyzing, and discussing.

Families can help make sure their children are getting a good science education by talking to their children's teachers, asking them questions about when and how science is being taught, and finding out what their children are expected

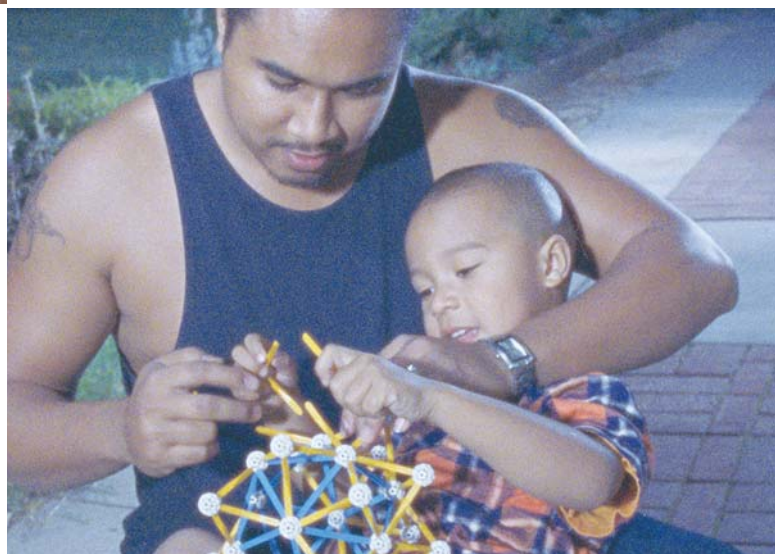

Learn More:

1 888 737 2061 or click on
www.ScienceEverywhere.org

SEE OPPORTUNITIES FOR SCIENCE

IN YOUR AREA → → →

Nature

Family Try-Its!

■ Color hunt. Find something in nature for each color in the rainbow: red, orange, yellow, green, blue, indigo and violet.

■ Go to a park. Count the birds, lizards, and squirrels. Compare numbers at different parks.

■ Crumble a cookie on and near an antpile. Watch the frenzy. (Watch your toes!)

■ Use your body. Find things in nature that match the size or shape of your body parts: (1) a flower the size of your hand or (2) a leaf shaped like your ear.

■ Listen to the music of nature. Use what you see to make your own nature noises. Whistle with a blade of grass or drum with a stick or two.

Visit These!

AMERICAN RIVER PARKWAY FOUNDATION

Web Site: www.arpf.org
Phone: 916.456.7423
Address: P.O. Box 188437
Sacramento, CA 95818
Admission: Free

C.M. GOETHE ARBORETUM, CSUS

Web Site: <http://www.csus.edu/vtour/11/index.html>
Phone: 916.278.6494
Address: 6000 J St.
Sacramento, CA 95819
Admission: Free

CACHE CREEK NATURE PRESERVE

Web Site: www.cachecreek.org
Phone: 530.661.1070
Address: 34199 County Rd. 20
Woodland, CA 95695
Admission: Free

COSUMNES RIVER PRESERVE

Web Site: www.cosumnes.org
Phone: 916.684.2816
Address: 13501 Franklin Blvd.
Galt, CA 95632
Admission: Free

DISCOVERY MUSEUM SCIENCE AND SPACE CENTER

Web Site: www.thediscovery.org
Phone: 916.575.3941
Address: 3615 Auburn Blvd.
Sacramento, CA 95821
Admission: \$5- Adults, \$4- Seniors (60+) & Teens (13-17), \$3- Youth (4-12), Free- 3 and younger

EFFIE YEAW NATURE CENTER

Web Site: www.effieyeaw.org
Phone: 916.489.4918
Address: 2850 San Lorenzo Way
Carmichael, CA 95608
Admission: \$4 per car

STONE LAKES NATIONAL WILDLIFE REFUGE

Web Site: <http://stonelakes.fws.gov>
Phone: 916.775.4420
Address: 1624 Hood-Franklin Rd.
Elk Grove, CA 95758
Admission: Free

UC DAVIS ARBORETUM

Web Site: <http://arboretum.ucdavis.edu>
Phone: 530.752.4880
Address: UC Davis Campus, One Shields Ave.
Davis, CA 95616
Admission: Free

Technologies

Family Try-Its!

- Take apart an old telephone or radio and see what's inside.
- Invent a video game based on your family. Write the story line and draw your characters. How do you win?
- Make an invention. Use recycled material from around your house to build a machine that ties your shoes, brushes your teeth, or butters some bread.
- Robots of today can build cars, help the police, or even cut your grass. What do you think the robots of tomorrow will do?
- Find all the computers in your home. Here's a hint: computer chips are in most electronic devices, including remote controls, coffee makers, and cellular phones.

Visit These!

CALIFORNIA FOUNDRY HISTORY MUSEUM

Web Site: <http://www.foundryhistory.com/>
Phone: 916.929.8001
Address: 5301 Price Ave. (Technikon facility in McClellan Park)
North Highlands, CA 95660
Admission: Free

CALIFORNIA STATE RAILROAD MUSEUM

Web Site: www.californiastaterailroadmuseum.org
Phone: 916.445.6645 Address: 111 I St.
Old Sacramento, CA 95814
Admission: \$6- Adults, \$2- Children (6-17), Free- Children 5 and younger

DISCOVERY MUSEUM HISTORY CENTER

Web Site: www.thediscovery.org
Phone: 916.264.7057
Address: 101 I St.
Old Sacramento, CA 95814
Admission: \$5- Adults, \$4- Seniors (60+) & Teens (13-17), \$3- Youth (4-12), Free- 3 and younger

DISCOVERY MUSEUM SCIENCE AND SPACE CENTER

Web Site: www.thediscovery.org
Phone: 916.575.3941
Address: 3615 Auburn Blvd.
Sacramento, CA 95821
Admission: \$5- Adults, \$4- Seniors (60+) & Teens (13-17), \$3- Youth (4-12), Free- 3 and younger

FOLSOM POWERHOUSE

Web Site: <http://folsompowerhouse.com>
Phone: 916.988.0205
Address: P.O. Box 6248
Folsom, CA 95671
Admission: \$7 day use fee

HEIDRICK AG HISTORY CENTER

Web Site: www.aghhistory.org
Phone: 530.666.9700
Address: 1962 Hays La.
Woodland, CA 96776
Admission: \$6- Adults, \$5- Seniors (62+), \$4- Youth (6-14), Free- 5 and younger

McCLELLAN AVIATION MUSEUM

Web Site: www.mcclellanaviationmuseum.org
Phone: 916.643.3192
Address: 3204 Palm Ave.
North Highlands, CA 95660
Admission: Free

ROSEVILLE TELEPHONE MUSEUM

Web Site: http://travel.yahoo.com/p-travelguide-2836853-roseville_telephone_museum_sacramento-i
Phone: 916.786.1621
Address: 106 Vernon St.
Roseville, CA 95678-2631
Admission: \$1, Free- 12 and younger

TOWE AUTO MUSEUM

Web Site: www.toweautomuseum.org
Phone: 916.442
Address: 2200 Front St.
Sacramento, CA 95818
Admission: \$7, \$6- Seniors, \$3- High School, \$2-Grade School, Free- 5 and younger

It's out of this world.

Family Try-Its!

- Make your own constellation. Draw dots on a blank paper. Have your child connect the dots to make a picture. Together, make a story to tell how the picture got into the sky.
- At 8 pm, go outside and note where the moon is in the sky. Do this nightly for two weeks. How does the moon change and move over the two weeks?
- Watch a sunrise and a sunset. Where is the sun at these times?
- Stars that don't twinkle are planets. Go outside and see if you can find any planets. (Hint: Look towards eastern skies.)
- Design a rocket to go to Mars. What does it look like? What will you take with you? Who will go on the trip?

Visit These!

DISCOVERY MUSEUM SCIENCE AND SPACE CENTER

Web Site: www.thediscovery.org
Phone: 916.575.3941
Address: 3615 Auburn Blvd.
Sacramento, CA 95821
Admission: \$5- Adults, \$4- Seniors (60+) & Teens (13-17), \$3- Youth (4-12), Free- 3 and younger

SACRAMENTO VALLEY ASTRONOMICAL SOCIETY

Web Site: www.skywatchers.org
Phone: 916.SVAS111
Address: P.O. Box 15274
Sacramento, CA 95851
Admission: Membership fees apply

Rocks, Fossils, and gems.

Family Try-Its!

- Start a rock collection. Collect for shape, color, and textures.
- Look at the dirt around town. Is the dirt at home the same as the dirt at the park? How about the dirt at school? What is different?
- Do you have rocks in your home? What about minerals? Where are they? What are they, and how are they being used?

Visit These!

DISCOVERY MUSEUM HISTORY CENTER

Web Site: www.thediscovery.org
Phone: 916.264.7057
Address: 101 I St.
Old Sacramento, CA 95814
Admission: \$5- Adults, \$4- Seniors (60+) & Teens (13-17), \$3- Youth (4-12), Free- 3 and younger

DISCOVERY MUSEUM SCIENCE AND SPACE CENTER

Web Site: www.thediscovery.org
Phone: 916.575.3941
Address: 3615 Auburn Blvd.
Sacramento, CA 95821
Admission: \$5- Adults, \$4- Seniors (60+) & Teens (13-17), \$3- Youth (4-12), Free- 3 and younger

SIERRA COLLEGE NATURAL HISTORY MUSEUM

Web Site: www.sierra.cc.ca.us/museum/history.html
Phone: 916.789.2724
Address: Sierra College Campus, Sewell Hall (Science), 5000 Rocklin Rd.
Rocklin, CA 95677
Admission: Some fees may apply

Bugs, birds, and beasts.

Family Try-Its!

- Hop, skip and a jump. Copy how animals move. Jump like a frog, flap like a bird, or slither like a snake.
- You live in a building. Where do the animals that you see live?
- Humans use language to communicate. How do animals communicate?
- Choose three animals and make one new animal by combining the best parts of each. Where will your new creature live? What does it eat? How does it defend itself?
- Watch a group of animals. How do they act? Do they act the same as a group of humans? Are there similarities between humans and animals?

Visit These!

CALIFORNIA RAPTOR CENTER

Web Site: www.vetmed.ucdavis.edu/ars/raptor.htm
Phone: 530.752.9994
Address: School of Veterinary Medicine, UC Davis
Davis, CA 95616
Admission: \$1 per person (\$20 minimum)

DISCOVERY MUSEUM SCIENCE AND SPACE CENTER

Web Site: www.thediscovery.org
Phone: 916.575.3941
Address: 3615 Auburn Blvd.
Sacramento, CA 95821
Admission: \$5- Adults, \$4- Seniors (60+) & Teens (13-17), \$3- Youth (4-12), Free- 3 and younger

EFFIE YEAW NATURE CENTER

Web Site: www.effieyeaw.org
Phone: 916.489.4918
Address: 2850 San Lorenzo Way
Carmichael, CA 95608
Admission: \$4 per car

FOLSOM CITY ZOO SANCTUARY

Web Site: <http://www.folsom.ca.us/index.asp?page=72>
Phone: 916.351.3527
Address: 50 Natoma St.
Folsom, CA 95630-2614
Admission: \$3- Adults (13+), \$2- Children (5-12), Free- Children 4 and younger

NIMBUS FISH HATCHERY

Web Site: http://www.dfg.ca.gov/lands/fh/nimbus/nimbus_index.htm
Phone: 916.358.2884
Address: 2001 Nimbus Rd.
Rancho Cordova, CA 95670
Admission: Free

SACRAMENTO ZOO

Web Site: www.saczoo.com
Phone: 916.264.5885
Address: 3930 W. Land Park Dr.
Sacramento, CA 95822
Admission: Weekdays: \$6.75- Adults, \$4.50- Children (3-12), Free- Children 2 and younger
Weekends/Holidays: \$7.25- Adults, \$5- Children (3-12), Free- Children 2 and younger

Your Neighborhood

Visit These!

CALIFORNIA STATE RECREATION AREAS

Web Site: www.recreation.gov

EXPLORIT SCIENCE CENTER

Web Site: www.explorit.org
Phone: 530.756.0191
Address: 3141 5th St.
Davis, CA 95617
Admission: \$3, Free- 4 and younger

FAIRYTALE TOWN

Web Site: www.fairytaletown.org

Phone: 916.264.5233

Address: 3901 Land Park Dr.

Sacramento, CA 95822

Admission: Weekdays: \$3.75- Adults, \$3.50- Children (3-12), Free- Children 2 and younger

Weekends: \$4- Adults, \$3.75- Children (3-12), Free- Children 2 and younger

MUSEUM OF MEDICAL HISTORY

Web Site: www.ssvms.org/museum.asp

Phone: 916.456.3152

Address: 5380 Elvas Ave.

Sacramento, CA 95819

Admission: Free

SACRAMENTO ASSOCIATION OF MUSEUMS

Web Site: www.sacmuseums.org

**Describe your
family's favorite
science adventure.**

Ciencia. Está en todas partes.

Guía familiar para la ciencia

... SACRAMENTO, CA

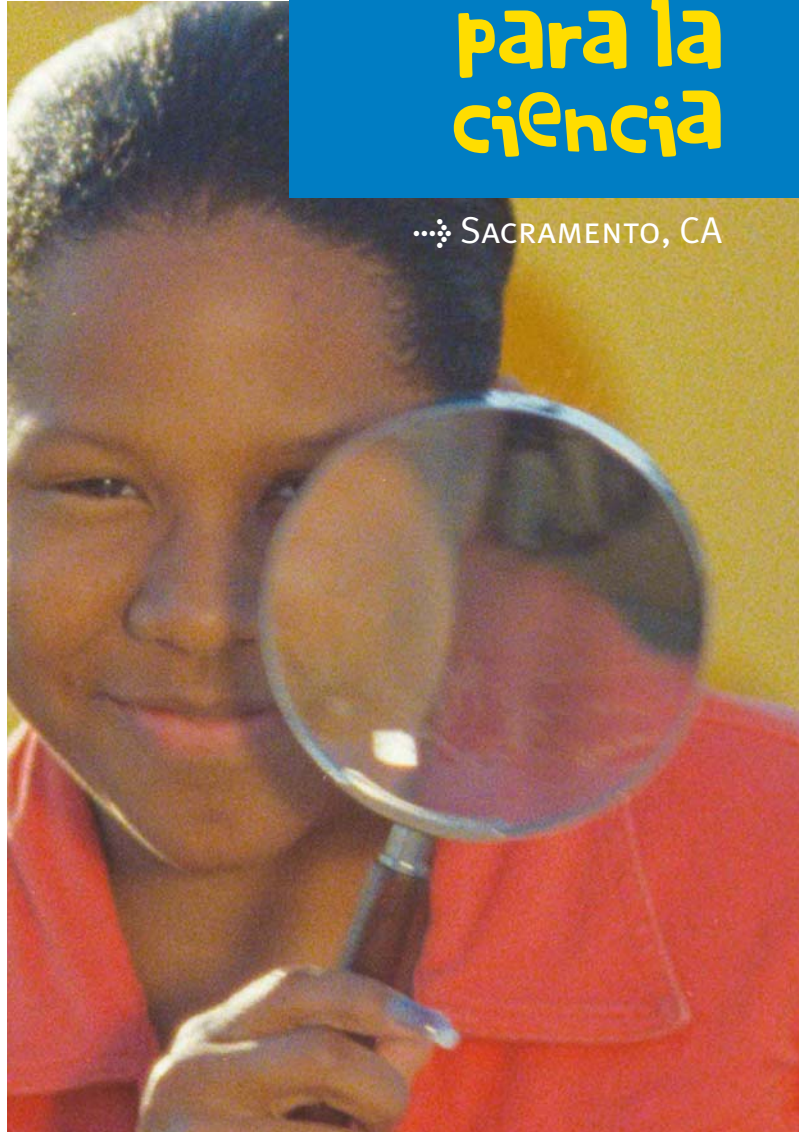

Presentado por la Alianza para el Conocimiento en las Ciencias, organizado como un servicio público de la Asociación Americana para el Avance de la Ciencia. Esta iniciativa recibe fondos de la National Science Foundation.



¿Quiere ver algo asombroso?

La ciencia es una fuente de maravillas, emoción y fascinación para todos los niños.

El explorar, experimentar y pensar sobre el mundo a su alrededor les da habilidades que duran para toda la vida, habilidades que cada niño debe tener, independientemente de los planes profesionales o vocacionales que tengan para el futuro.



Lo mejor de todo es que la ciencia está en todo lo que le rodea a su familia: en el hogar, en la comunidad y en la escuela. Por eso pueden compartir las maravillas del descubrimiento con sus hijos.

Se asombrará al ver la diferencia que usted puede hacer.

La ciencia en su hogar.

La mejor parte de explorar la ciencia con su familia es que lo puede hacer dondequiera, aun en su casa. Piense en cuántas de sus actividades cotidianas tienen algo que ver con la ciencia y en lo mucho que sus niños pueden aprender cuando usted comparta estas experiencias con ellos.

Algunas oportunidades para descubrir la ciencia común que existe alrededor de su familia, entre muchas otras, son:

- preparar una cena
- cuidar a sus mascotas
- observar insectos
- cuidar a sus matas y verlas crecer
- hacer aviones de papel

El explorar la ciencia en su hogar les comunica a sus hijos la importancia real de la ciencia, mientras aprenden directamente de las personas más importantes en sus vidas: sus padres y cuidadores.

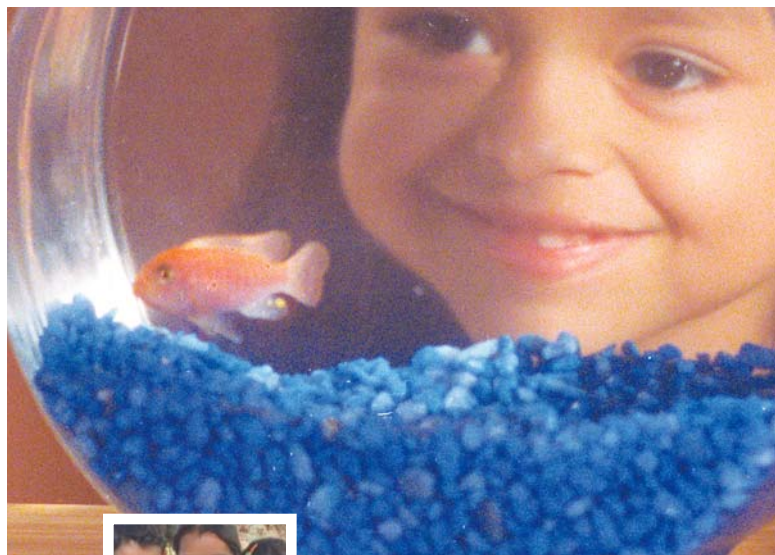

La ciencia en la comunidad.

Los centros y museos de ciencia, los parques y los zoológicos son lugares únicos y maravillosos donde los niños pueden aprender y asumir actitudes positivas con respecto a la ciencia.



Estos, y otros centros comunitarios, sirven como recursos que les permiten a los niños de todas las edades aprender a su propio ritmo a través de exposiciones y actividades divertidas e interactivas que varían desde los dinosaurios y el cuerpo humano, hasta el tiempo y el sistema solar.

El visitar uno de estos centros informales de ciencia puede constituir un gran paseo familiar y muchos centros ofrecen días especiales con entrada gratis. Por favor visite los sitios web que incluimos en este folleto para aprender más sobre las oportunidades que existen en su comunidad.

La ciencia en la escuela.

Una buena educación en las ciencias incluye elementos de exploración, descubrimiento y solución de problemas, no simplemente la memorización de datos. El mejor tipo de educación en las ciencias es la que ayuda a los niños a entender su mundo y su funcionamiento y en la que participan “activamente” en su aprendizaje, desde coleccionar y ordenar, hasta medir, observar, analizar y discutir.

Las familias pueden ayudar a asegurar que sus hijos estén recibiendo una buena educación en

las ciencias hablando con los maestros, haciendo preguntas sobre la instrucción en las ciencias, y averiguando más sobre sus programas académicos y qué es lo que se espera que cada estudiante sepa o pueda hacer en la clase de ciencia en cada grado. Usted no tiene que ser un experto en la ciencia ni en el campo de educación para participar activamente en la educación de sus hijos. Simplemente el demostrar interés puede asegurar que sus hijos aprovechen al máximo los programas de ciencia de la escuela. En nuestro mundo moderno, una buena educación en la ciencia es importante para cada niño, ¡especialmente para el suyo!

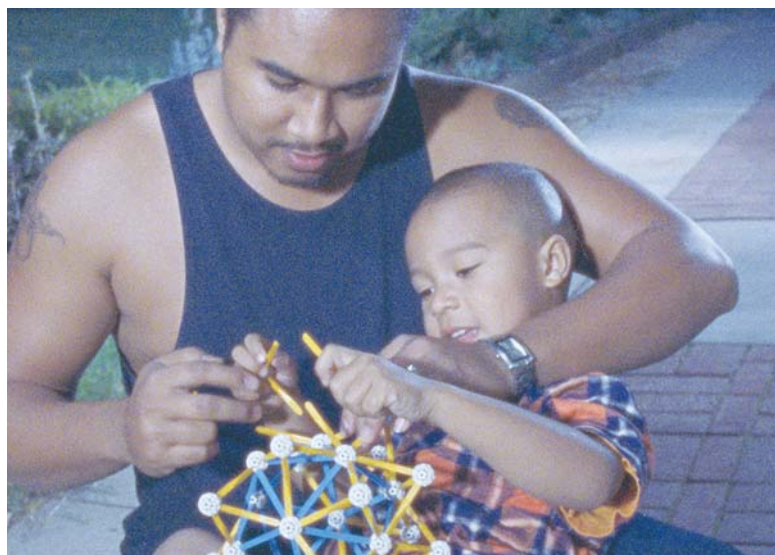

Aprenda más:

llame al **1 888 737 2061** o visite
www.ScienceEverywhere.org

VEA LAS OPORTUNIDADES PARA EXPLORAR LA CIENCIA EN SU ÁREA → → →

Naturaleza

¡Prueben esto!

■ Vayan en una “búsqueda” de colores. Encuentren algo en la naturaleza para cada color del arco iris: rojo, anaranjado, amarillo, verde, azul, índigo y violeta.

■ Visiten un parque. Cuenten los pájaros, lagartos, y ardillas. Comparen la cantidad que vean en distintos parques.

■ Desmoronen una galletita cerca de un hormiguero. Observen la locura que se forma (¡Pero tengan cuidado con sus pies!).

■ Usen sus cuerpos. Busquen elementos en la naturaleza que sean parecidos al tamaño o la forma de las partes de su cuerpo, tales como una flor del tamaño de su mano, o una hoja cuya forma se asemeje a sus orejas.

■ Escuchen la música de la naturaleza. Usen lo que vean para crear sus propios sonidos de la naturaleza. Silben usando una hojita de grama o toquen un “tambor” con unas ramitas.

¡Visiten éstos!

AMERICAN RIVER PARKWAY FOUNDATION

Sitio web: www.arpf.org
Teléfono: 916.456.7423
Dirección: P.O. Box 188437
Sacramento, CA 95818
Entrada: gratis

C.M. GOETHE ARBORETUM, CSUS

Sitio web: <http://www.csus.edu/vtour/11/index.html>
Teléfono: 916.278.6494
Dirección: 6000 J St.
Sacramento, CA 95819
Entrada: gratis

CACHE CREEK NATURE PRESERVE

Sitio web: www.cachecreek.org
Teléfono: 530.661.1070
Dirección: 34199 County Rd. 20
Woodly, CA 95695
Entrada: gratis

COSUMNES RIVER PRESERVE

Sitio web: www.cosumnes.org
Teléfono: 916.684.2816
Dirección: 13501 Franklin Blvd.
Galt, CA 95632
Entrada: gratis

DISCOVERY MUSEUM SCIENCE AND SPACE CENTER

Sitio web: www.thediscovery.org
Teléfono: 916.575.3941
Dirección: 3615 Auburn Blvd.
Sacramento, CA 95821
Entrada: \$5- adultos, \$4- personas mayores (60+) y adolescentes (13-17), \$3- jóvenes (4-12), gratis- niños 3 y menor

EFFIE YEAW NATURE CENTER

Sitio web: www.effieyeaw.org
Teléfono: 916.489.4918
Dirección: 2850 San Lorenzo Way
Carmichael, CA 95608
Entrada: \$4 por auto

STONE LAKES NATIONAL WILDLIFE REFUGE

Sitio web: <http://stonelakes.fws.gov>
Teléfono: 916.775.4420
Dirección: 1624 Hood-Franklin Rd.
Elk Grove, CA 95758
Entrada: gratis

UC DAVIS ARBORETUM

Sitio web: <http://arboretum.ucdavis.edu>
Teléfono: 530.752.4880
Dirección : UC Davis Campus, One Shields Ave.
Davis, CA 95616
Entrada: gratis

Tecnología

¡Prueben esto!

- Desmonten un teléfono o radio viejo para ver qué tiene por dentro.
- Inventen un juego de vídeo basado en su familia. Escriban un cuento y dibujen los personajes. ¿Cómo lo jugarían y cómo ganarían?
- Inventen algún objeto. Usen materiales que tengan en su casa y que puedan reciclar para crear una maquina que ate sus zapatos, les limpie los dientes o le ponga mantequilla al pan.
- Los robots modernos pueden fabricar carros, ayudar a la policía y hasta cortar el césped. ¿Qué creen ustedes que los robots del futuro podrán hacer?
- Identifiquen todas las computadoras en su casa. He aquí una pista: los chips de computadoras se encuentran en casi todos los aparatos electrónicos, incluyendo el control remoto, las cafeteras y los teléfonos celulares.

¡Visiten éstos!

CALIFORNIA FOUNDRY HISTORY MUSEUM

Sitio web: <http://www.foundryhistory.com/>
Teléfono: 916.929.8001
Dirección: 5301 Price Ave. (Edificio Technikon en McClellan Park)
North Highlys, CA 95660
Entrada: gratis

CALIFORNIA STATE RAILROAD MUSEUM

Sitio web: www.californiastaterailroadmuseum.org
Teléfono: 916.445.6645
Dirección: 111 I St.
Old Sacramento, CA 95814
Entrada: \$6- adultos, \$2- niños (6-17), gratis- niños 5 y menor

DISCOVERY MUSEUM HISTORY CENTER

Sitio web: www.thediscovery.org
Teléfono: 916.264.7057
Dirección: 101 I St.
Old Sacramento, CA 95814
Entrada: \$5- adultos, \$4- personas mayores (60+) y adolescentes (13-17), \$3- jóvenes (4-12), gratis- niños 3 y menor

DISCOVERY MUSEUM SCIENCE AND SPACE CENTER

Sitio web: www.thediscovery.org
Teléfono: 916.575.3941
Dirección: 3615 Auburn Blvd.
Sacramento, CA 95821
Entrada: \$5- adultos, \$4- personas mayores (60+) y adolescentes (13-17), \$3- jóvenes (4-12), gratis- niños 3 y menor

FOLSOM POWERHOUSE

Sitio web: <http://folsompowerhouse.com>
Teléfono: 916.988.0205
Dirección: P.O. Box 6248
Folsom, CA 95671
Entrada: \$7 diariamente

HEIDRICK AG HISTORY CENTER

Sitio web: www.aghistry.org
Teléfono: 530.666.9700
Dirección: 1962 Hays La.
Woody, CA 96776
Entrada: \$6- adultos, \$5- personas mayores (62+), \$4- jóvenes (6-14), gratis- niños 5 y menor

McCLELLAN AVIATION MUSEUM

Sitio web: www.mcclellanaviationmuseum.org
Teléfono: 916.643.3192
Dirección: 3204 Palm Ave.
North Highlys, CA 95660
Entrada: gratis

ROSEVILLE TELEFONO MUSEUM

Sitio web: http://travel.yahoo.com/p-travelguide-2836853-roseville_telefono_museum_sacramento-i
Teléfono: 916.786.1621
Dirección: 106 Vernon St.
Roseville, CA 95678-2631
Entrada: \$1, gratis- niños 12 y menor

TOWE AUTO MUSEUM

Sitio web: www.toweautomuseum.org
Teléfono: 916.442.6802
Dirección: 2200 Front St.
Sacramento, CA 95818
Entrada: \$7, \$6- personas mayores, \$3- estudiantes de escuela secundaria, \$2- estudiantes de escuela primaria, gratis- niños 5 y menor

Es algo fuera de este mundo

¡Prueben esto!

■ Hagan su propia constelación. Dibujen puntitos en un papel en blanco. Deje que sus hijos hagan conexiones entre los puntos para hacer un dibujo. Inventen un cuento juntos que relate cómo el dibujo llegó a formar parte del cielo.

■ A las 8:00 p.m., párense afuera y fíjense dónde está la luna en el cielo. Hagan esto cada noche por dos semanas. ¿Cómo se mueve y cambia la luna durante las dos semanas?

■ Miren una salida y una puesta del sol. ¿Dónde está el sol en cada uno de estos momentos?

■ Las estrellas que no brillan son planetas. Párense afuera y traten de encontrar algunos planetas (Una pista: miren hacia el lado este del cielo).

■ Diseñen un cohete que vaya a Marte. ¿Cómo luce? ¿Qué se llevarán con ustedes? ¿Quién irá en el viaje?

¡Visiten éstos!

DISCOVERY MUSEUM SCIENCE AND SPACE CENTER

Sitio web: www.thediscovery.org

Teléfono: 916.575.3941

Dirección: 3615 Auburn Blvd.

Sacramento, CA 95821

Entrada: \$5- adultos, \$4- personas mayores (60+) y adolescentes (13-17), \$3- jóvenes (4-12), gratis- niños 3 y menor

SACRAMENTO VALLEY ASTRONOMICAL SOCIETY

Sitio web: www.skywatchers.org

Teléfono: 916.SVAS111

Dirección: P.O. Box 15274

Sacramento, CA 95851

Entrada: Se aplica precio de membresía

Piedras, fósiles, y gemas

¡Prueben esto!

■ Comiencen a hacer una colección de piedras. Ordénelas por forma, color y textura.

■ Fíjense en la tierra en su ciudad. ¿Es la tierra en su jardín igual a la tierra en el parque? ¿Y qué de la tierra en la escuela? ¿Qué es diferente?

■ ¿Tienen piedras en algún sitio en su casa? ¿Tienen minerales también? ¿Dónde están? ¿Qué son y para qué se usan?

¡Visiten éstos!

DISCOVERY MUSEUM HISTORY CENTER

Sitio web: www.thediscovery.org

Teléfono: 916.264.7057

Dirección: 101 I St.

Old Sacramento, CA 95814

Entrada: \$5- adultos, \$4- personas mayores (60+) y adolescentes (13-17), \$3- jóvenes (4-12), gratis- niños 3 y menor

DISCOVERY MUSEUM SCIENCE AND SPACE CENTER

Sitio web: www.thediscovery.org

Teléfono: 916.575.3941

Dirección: 3615 Auburn Blvd.

Sacramento, CA 95821

Entrada: \$5- adultos, \$4- personas mayores (60+) y adolescentes (13-17), \$3- jóvenes (4-12), gratis- niños 3 y menor

SIERRA COLLEGE NATURAL HISTORY MUSEUM

Sitio web: www.sierra.cc.ca.us/museum/history.html

Teléfono: 916.789.2724

Dirección: Sierra College Campus, Sewell Hall (Science), 5000 Rocklin Rd.

Rocklin, CA 95677

Entrada: Se aplican algunos precios

El mundo de los animales

¡Prueben esto!

- Brinquen y salten. Copien el movimiento de los animales. Brinquen como un sapo, aleteen como los pájaros o deslícense como una serpiente.
- Ustedes viven en una edificación. ¿Dónde viven los animales que observan?
- Los seres humanos usan el lenguaje para comunicarse. ¿Cómo se comunican los animales?
- Escojan tres animales y combinen las mejores partes de cada uno para crear un nuevo animal. ¿Dónde vivirá su nueva criatura? ¿Qué comerá? ¿Cómo se defenderá?
- Observen a un grupo de animales. ¿Cómo se comportan? ¿Actúan igual que un grupo de seres humanos? ¿Existen semejanzas entre los humanos y los animales?

¡Visiten éstos!

CALIFORNIA RAPTOR CENTER

Sitio web: www.vetmed.ucdavis.edu/ars/raptor.htm
Teléfono: 530.752.9994
Dirección: School of Veterinary Medicine, UC Davis Davis, CA 95616
Entrada: \$1 por persona (\$20 mínimo)

DISCOVERY MUSEUM SCIENCE AND SPACE CENTER

Sitio web: www.thediscovery.org
Teléfono: 916.575.3941
Dirección: 3615 Auburn Blvd. Sacramento, CA 95821
Entrada: \$5- adultos, \$4- personas mayores (60+) y adolescentes (13-17), \$3- jóvenes (4-12), gratis- niños 3 y menor

EFFIE YEAW NATURE CENTER

Sitio web: www.effieyeaw.org
Teléfono: 916.489.4918
Dirección: 2850 San Lorenzo Way Carmichael, CA 95608
Entrada: \$4 por auto

FOLSOM CITY ZOO SANCTUARY

Sitio web: <http://www.folsom.ca.us/index.asp?page=72>
Teléfono: 916.351.3527
Dirección: 50 Natoma St. Folsom, CA 95630-2614
Entrada: \$3- adultos (13+), \$2- niños (5-12), gratis- niños 4 y menor

NIMBUS FISH HATCHERY

Sitio web: http://www.dfg.ca.gov/lys/fh/nimbus/nimbus_index.htm
Teléfono: 916.358.2884
Dirección: 2001 Nimbus Rd. Rancho Cordova, CA 95670
Entrada: gratis

SACRAMENTO ZOO

Sitio web: www.saczoo.com
Teléfono: 916.264.5885
Dirección: 3930 W. Ly Park Dr. Sacramento, CA 95822
Entrada: Días de semana: \$6.75- adultos, \$4.50- niños (3-12), gratis- niños 2 y menor
Fines de semana/ Días feriados: \$7.25- adultos, \$5- niños (3-12), gratis- niños 2 y menor

Su Comunidad

¡Visiten éstos!

CALIFORNIA STATE RECREATION AREAS

Sitio web: www.recreation.gov

EXPLORIT SCIENCE CENTER

Sitio web: www.explorit.org
Teléfono: 530.756.0191
Dirección: 3141 5th St. Davis, CA 95617
Entrada: \$3, gratis- niños 4 y menor

FAIRYTALE TOWN

Sitio web: www.fairytaletown.org

Teléfono: 916.264.5233

Dirección: 3901 Ly Park Dr.

Sacramento, CA 95822

Entrada: Días de semana: \$3.75- adultos, \$3.50- niños (3-12), gratis- niños 2 y menor

Fines de semana: \$4- adultos, \$3.75- niños (3-12), gratis- niños 2 y menor

MUSEUM OF MEDICAL HISTORY

Sitio web: www.ssvms.org/museum.asp

Teléfono: 916.456.3152

Dirección: 5380 Elvas Ave

Sacramento, CA 95819

Entrada: gratis

SACRAMENTO ASSOCIATION OF MUSEUMS

Sitio web: www.sacmuseums.org