

Science. It's Everywhere.

A Family Guide to Science

••••• DETROIT, MI

Provided by the Partnership for Science Literacy, organized as a public service by the American Association for the Advancement of Science. This initiative is funded by the National Science Foundation.



Want to be amazed?

Science is a source of wonder, excitement, and fascination for all children.

Exploring, experimenting, and thinking about the world around them gives them the skills that last a lifetime - skills all children should have, regardless of their career plans.

Best of all, science is all around your family at home, in the community, and at school.



So share the excitement of discovery with your children. You'll be amazed at the difference you can make.

Science around your home.

The best thing about exploring science with your family is that you can do it anywhere - even at home. Think about how many of your daily activities involve science - and how much your children can learn when you share these experiences with them.

Look for chances to find the everyday science that is around your family as you:

- cook a meal
- take care of pets
- observe insects
- look after plants and watch them grow
- make paper airplanes and models
- and much, much more!

Exploring science around the home lets children know how important science really is while they learn from the most important people in their lives: you. For more ideas about science activities you can do at home, visit the web site below.



Science in the community.

Science centers, parks, zoos, and museums are unique and exciting places for children to learn and develop positive attitudes about science.



to know and be able to do in science at each grade level.

You don't need to be an expert in science or in education to take an active role. Simply by taking an interest, you can help ensure that your children get the most out of their science programs at school. In today's world, science education is important for every child, especially yours! For more ideas about how you can be involved in your child's science education, visit our web site below.

These and other community-based science resources allow children of all ages to learn at their own pace through fun, interactive exhibits and activities about everything from dinosaurs and the human body to weather and the solar system.

Visiting these science places can make a great family outing and many offer special days with free admission. Please go to the Web site below and learn more about the opportunities available in your community.

Science at school.

The right kind of science education focuses on important ideas and skills, not trivial details. It involves exploration, discovery, and problem solving, not just memorizing facts. At it's best, science education helps children to understand their world and how it works. It gets them involved in all kinds of active learning, observing, analyzing, and discussing.

Families can help make sure their children are getting a good science education by talking to their children's teachers, asking them questions about when and how science is being taught, and finding out what their children are expected

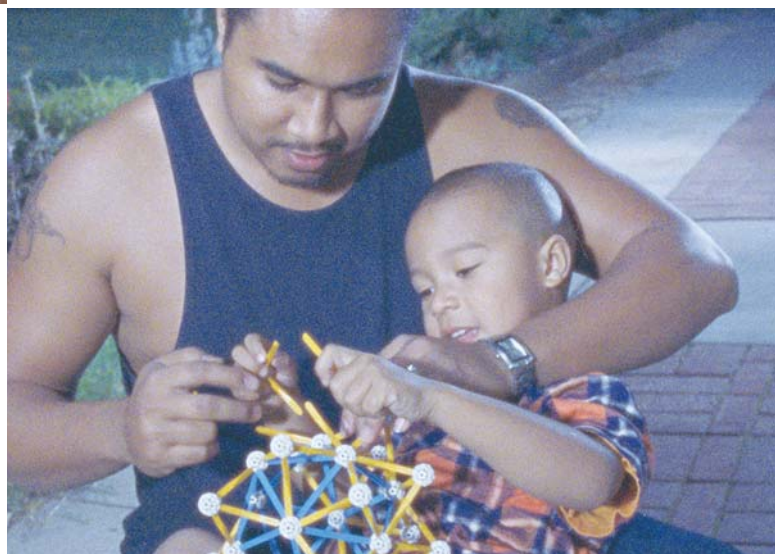

Learn More:

1 888 737 2061 or click on
www.ScienceEverywhere.org

SEE OPPORTUNITIES FOR SCIENCE

IN YOUR AREA → → →

Nature

Family Try-Its!

■ Color hunt. Find something in nature for each color in the rainbow: red, orange, yellow, green, blue, indigo and violet.

■ Go to a park. Count the birds, lizards, and squirrels. Compare numbers at different parks.

■ Crumble a cookie on and near an antpile. Watch the frenzy. (Watch your toes!)

■ Use your body. Find things in nature that match the size or shape of your body parts: (1) a flower the size of your hand or (2) a leaf shaped like your ear.

■ Listen to the music of nature. Use what you see to make your own nature noises. Whistle with a blade of grass or drum with a stick or two.

Visit These!

FREDERIK MEIJER GARDENS AND SCULPTURE PARK

Web Site: <http://www.meijergardens.org/default.cfm>

Phone: 616.957.1580, 888.957.1580

Address: 1000 East Beltline Ave., NE

Grand Rapids, MI 49525 (2 hrs west of Detroit)

Admission: \$10- Adults (14+), \$8- Seniors. (65+) & Students (w/student ID), \$6- Children (5-13), \$3- Children (3-4), Free- Children 2 and under

INDEPENDENCE OAKS COUNTY PARK

Web Site: <http://www.co.oakland.mi.us/parksrec/ppark/independence.html>

Phone: Park: 248.625.0877, Nature Center: 248.625.6473

Address: 9501 Sashabaw Rd.

Clarkston, MI 48346 (2.5 miles north of I-75, Exit 89)

Admission: Motor Vehicle Day Use Fees/car/day: \$5- Oakland Co. Residents, \$10- Non-Residents, \$3- Senior Citizen (weekdays only), Special Fireworks Fee: \$7/ vehicle after 5:00 pm

KENSINGTON METROPARK

Web Site: http://www.metroparks.com/parks/pk_kensington.php

Phone: 248.685.1561, 800.477.3178

Address: 2240 W. Buno Rd.

Milford, MI 48380

Admission: Annual Vehicle Entry Permit: \$20, \$12- Seniors. Daily Vehicle Entry Permit: \$4

LAKE ERIE METROPARK

Web Site: http://www.metroparks.com/parks/pk_lake_erie.php

Phone: 734.379.5020

Address: 32481 W. Jefferson, P.O. Box 120

Brownstown, MI 48173

Admission: Annual Vehicle Entry Permit: \$20, \$12- Seniors. Daily Vehicle Entry Permit: \$4

LLOYD A. STAGE NATURE CENTER

Web Site: <http://www.ci.troy.mi.us/parks/OEC/NatureCenter.asp>

Phone: 248.524.3567 (City of Troy, Parks and Recreation Dept.)

Address: 6685 Coolidge Hwy.

Troy, MI 48098

Admission: Fees may apply for specific programs. See Web site.

MICHIGAN STATE UNIVERSITY-HORTICULTURAL GARDENS AND BUTTERFLY HOUSE

Web Site: <http://www.hrt.msu.edu/gardens/manual.htm>

Phone: 517.353.3770

Address: Bogue St. (Michigan State campus)

East Lansing, MI 48824 (1 hr NW of Detroit)

Admission: Gardens: Free (limited access from November 1-March 31), Parking: \$3

METRO BEACH METROPARK

Web Site: http://www.metroparks.com/parks/pk_metro_beach.php

Phone: 586.463.4581

Address: 31300 Metro Pkwy., P.O. Box 46905

Mt. Clemens, MI 48046

Admission: Annual Vehicle Entry Permit: \$20, \$12- Seniors. Daily Vehicle Entry Permit: \$4

SEVEN PONDS NATURE CENTER

Web Site: <http://www.geocities.com/sevenponds/Center.html>

Phone: 810.796.3200

Address: 3854 Crawford Rd.

Dryden MI 48428

Admission: \$3- Adults, \$1- Children 12 and under. (Closed Mondays)

WEST BLOOMFIELD WOODS NATURE PRESERVE

Web Site: www.rougeriver.com/wildlife/recreation/westbloomfield.html

Phone: 248.738.2500 (West Bloomfield Parks and Recreation)

Address: Arrowhead Rd. (entrance and parking)

West Bloomfield Township (just south of Pontiac Trail)

Admission: Free

Technologies

Family Try-Its!

- Take apart an old telephone or radio and see what's inside.
- Invent a video game based on your family. Write the story line and draw your characters. How do you win?
- Make an invention. Use recycled material from around your house to build a machine that ties your shoes, brushes your teeth, or butters some bread.
- Robots of today can build cars, help the police, or even cut your grass. What do you think the robots of tomorrow will do?
- Find all the computers in your home. Here's a hint: computer chips are in most electronic devices, including remote controls, coffee makers, and cellular phones.

Visit These!

CHELSEA MILLING

Web Site: <http://jiffymix.com/tours.html>

Phone: 734.475.1361 (ask for tour scheduling)

Address: 201 West North St.

Chelsea, MI 48118 (1 hr west of Detroit)

Admission: Free. Advance reservations required.

THE DOSSIN GREAT LAKES MUSEUM

Web Site: <http://www.detroithistorical.org/exhibits/index.asp?MID=2>

Phone: 313.852.4051

Address: 100 Strand Dr. (on Belle Isle)

Detroit, MI 48207

Admission: \$3.50- Adults, \$2.50- Seniors. & Students, Free- Children 4 and under

EDISON DEPOT MUSEUM UNDER THE BLUE WATER BRIDGES

Web Site: <http://www.phmuseum.org/depot/depot.htm>

Phone: 810.982.0891

Address: 1115 6th St.

Port Huron, MI (under the Blue Water Bridge)

Admission: \$5- Adults, \$3- Seniors. (55+) & Students,

Free- Children 6 and under when accompanied by an adult

FORT GRATIOT LIGHTHOUSE

Web Site: <http://www.phmuseum.org/lighthouse/lighthouse.htm>

Phone: 810.982.3659 (Tour information, Bob Hanford)

Address: 2800 Omar St.

Port Huron, MI 48060

Admission: Free. Tours by appointment only (May 1- October 1).

GM TRUCK ASSEMBLY TOUR-FLINT

Web Site: <http://travel.michigan.org/detail.asp?m=2;3&p=G5389>

Phone: 810.342.0862 (Recorded message for appointments)

Address: G 3100 Vanslyke Rd.

Flint, MI 48551 (1 hr north of Detroit)

Admission: Call for fees. Appointments required. Closed first two weeks of July.

GROSSE ILE NORTH CHANNEL FRONT RANGE LIGHTHOUSE

Web Site: <http://lighthouse.boatnerd.com/gallery/Detroit/grosseile.htm>

Phone: 734.675.1250

Address: Grosse Isle, MI

Admission: Free. Appointments required.

THE HENRY FORD

1. HENRY FORD MUSEUM

2. GREENFIELD VILLAGE

3. FORD ROUGE FACTORY TOUR

Web Site: <http://www.hfmgv.org/>

Phone: 313.982.6100

Address: 20900 Oakwood Blvd., P.O. Box 1970

Dearborn, MI 48124

Admission: Henry Ford Museum: \$14- Adults, \$13- Seniors. (62+), \$10- Youth (5-12), Free- Members & Children under 5

Greenfield Village: \$20- Adults, \$19- Seniors. (62+), \$14- Youth (5-12), Free- Members & Children under 5

Ford Rouge Factory Tour: General: \$14- Adults, \$13- Seniors. (62+), \$10- Youth (3-12), Free- Children under 2
Members: \$10- Adults, \$9- Seniors., \$8.50- Youth

HURON LIGHTSHIP MUSEUM

Web Site: <http://www.boatnerd.com/museums/huron/info.htm>

Phone: 810.982.0891, ext. 14

Address: 1115 Sixth St.

Port Huron, MI 48060

Admission: \$3- Adults, \$2- Seniors. & Students, Free- Children 6 and under when accompanied by an adult

IMPRESSION 5 SCIENCE MUSEUM

Web Site: <http://www.impression5.org/>

Phone: 517.485.8116

Address: 200 Museum Dr.

Lansing, MI 48933 (1 hr NW of Detroit)

Admission: \$5- Adults, \$3.50- Seniors. & Students (college students w/ID), Free- Children 3 and under, I-5 members (w/valid membership card), ASTC members (w/valid membership card); 10% discount on regular admission- AAA members (w/valid membership card)

THE NEW DETROIT SCIENCE CENTER

Web Site: <http://www.sciencedetroit.org/>

Phone: 313.577.8400

Address: 5020 John R. St.

Detroit, MI 48202

Admission: General Admission: \$7- Adults, \$6- Seniors. (60+), \$6- Children (2-12), Free- Children under 2, Premium members, Regular members, ASTC members

UNIVERSITY OF MICHIGAN-SINDECUSE MUSEUM OF DENTISTRY

Web Site: <http://www.dent.umich.edu/museum/>

Phone: 734.763.0767

Address: 1011 North University Ave.

Ann Arbor, MI 48109 (1 hr west of Detroit)

Admission: No admission charge

URBAN OPTIONS

Web Site: <http://www.urbanoptions.org/services.php#exhibits>

Phone: 517.337.0422

Address: 405 Grove St.

East Lansing, MI 48823 (1 hr NW of Detroit)

Admission: Free- Demonstration House tours for schools and groups. Donations welcome.

WILLIAM LIVINGSTONE MEMORIAL LIGHT

Web Site: <http://www.ipl.org/div/light/GL/WmLivingstoneMem.html>

Phone: 313.852.4075

Address: Belle Isle (in the Detroit River)

Detroit, MI

Admission: Not open for public tours.

It's out of this world.

Family Try-Its!

- Make your own constellation. Draw dots on a blank paper. Have your child connect the dots to make a picture. Together, make a story to tell how the picture got into the sky.
- At 8 pm, go outside and note where the moon is in the sky. Do this nightly for two weeks. How does the moon change and move over the two weeks?
- Watch a sunrise and a sunset. Where is the sun at these times?
- Stars that don't twinkle are planets. Go outside and see if you can find any planets. (Hint: Look towards eastern skies.)
- Design a rocket to go to Mars. What does it look like? What will you take with you? Who will go on the trip?

Visit These!

ANN ARBOR HANDS-ON MUSEUM

Web Site: <http://www.aahom.org/visit/index.htm>
Phone: 734.995.5437
Address: 220 East Ann St.
Ann Arbor, MI 48104 (1 hr west of Detroit)
Admission: General: \$7.50- Adults, \$6- Seniors. (62+), Students & Children (2-17), Free- Children under 2 & Members Groups (must be pre-registered): \$4.00 per person (20 or more)

CRANBROOK INSTITUTE OF SCIENCE

Web Site: http://www.cranbrook.edu/institute/info/hours_costs.shtml
Phone: Recorded Information (toll free): 1.877.462.7262
General Information: 248.645.3200
Group Information: 248.645.3210
Address: 39221 Woodward Ave., PO Box 801
Bloomfield Hills, MI 48303
Admission: \$7- Adults, \$5- Seniors. (65+) & Children (2-12), Free- Children under 2 & Members

THE EXHIBIT MUSEUM OF NATURAL HISTORY

Web Site: <http://www.exhibits.lsa.umich.edu/new/MuseumInfo/Info.html>
Phone: 734.764.0478
Address: 1109 Geddes Ave. (on campus of the University of Michigan)
Ann Arbor, MI 48109 (1 hr west of Detroit)
Admission: Free with suggested donation of \$5- Adults, \$3- Children

THE EXHIBIT MUSEUM OF NATURAL HISTORY-PLANETARIUM

Web Site: <http://www.exhibits.lsa.umich.edu/New/Events/Planet/PlanSched.html>
Phone: 734.764.0478
Address: 1109 Geddes Ave. (on campus of the University of Michigan)
Ann Arbor, MI 48109 (1 hr west of Detroit)
Admission: \$3.50- Adults, Seniors., & Children. Museum members receive a 20% discount. Tickets go on sale one hour before each show begins. (Please note: ASTC members do not receive discounts on Planetarium shows.)

IMPRESSION 5 SCIENCE MUSEUM

Web Site: <http://www.impression5.org/>
Phone: 517.485.8116
Address: 200 Museum Dr.
Lansing, MI 48933 (1 hr NW of Detroit)
Admission: \$5- Adults, \$3.50- Seniors. & Students (college students w/ID), Free- Children 3 and under, I-5 members (w/valid membership card), ASTC members (w/valid membership card), 10% discount on regular admission- AAA members (w/valid membership card)

THE NEW DETROIT SCIENCE CENTER

Web Site: <http://www.sciencedetroit.org/>
Phone: 313.577.8400
Address: 5020 John R. St.
Detroit, MI 48202
Admission: \$7- Adults, \$6- Seniors. (60+) & Children (2-12), Free- Children under 2, Premium members, Regular members & ASTC members

ROBERT T. LONGWAY PLANETARIUM

Web Site: http://www.longwayplanetarium.com/ticket_information.html

Phone: 810.237.3400

Address: Robert T. Longway Blvd.

Flint, Michigan (1 hr north of Detroit)

Admission: General Admission: \$5, \$4- Children under 12.

(NOTE: Not recommended for children under 3)

Free- Every Saturday, Noon-5:00 pm from Memorial Day- Labor Day

CRANBROOK INSTITUTE OF SCIENCE

Web Site: http://www.cranbrook.edu/institute/info/hours_costs.shtml

Phone: Recorded Information (toll free): 1.877.462.7262

General Information: 248.645.3200

Group Information: 248.645.3210

Address: 39221 Woodward Ave., P.O. Box 801

Bloomfield Hills, MI 48303

Admission: \$7- Adults, \$5- Seniors. (65+) & Children (2-12), Free- Children under 2 and Members

THE EXHIBIT MUSEUM OF NATURAL HISTORY

Web Site: <http://www.exhibits.lsa.umich.edu/new/MuseumInfo/Info.html>

Phone: 734.764.0478

Address: 1109 Geddes Ave. (on campus of the University of Michigan)

Ann Arbor, MI 48109 (1 hr west of Detroit)

Admission: Free with suggested donation of \$5- Adults, \$3- Children

GERALD E. EDDY DISCOVERY CENTER AT THE WATERLOO RECREATION AREA

Web Site: http://www.michigan.gov/dnr/o,1607,7-153-10365_10887-23047--,00.html

Telephone: 734.475.3170

Address: 17030 Bush Rd.

Chelsea, MI 48118 (1 hr west of Detroit)

Admission: \$6 parking fee

IMPRESSION 5 SCIENCE MUSEUM

Web Site: <http://www.impression5.org/>

Phone: 517.485.8116

Address: 200 Museum Dr.

Lansing, MI 48933 (1 hr NW of Detroit)

Admission: \$5- Adults, \$3.50- Seniors. & Students (college students w/ID), Free- Children 3 and under, I-5 members (w/valid membership card), ASTC members (w/valid membership card), 10% discount on regular admission- AAA members (w/valid membership card)

THE NEW DETROIT SCIENCE CENTER

Web Site: <http://www.sciencedetroit.org/>

Phone: 313.577.8400

Address: 5020 John R. St.

Detroit, MI 48202

Admission: General Admission: \$7- Adults, \$6- Seniors. (60+), \$6- Children (2-12), Free- Children under 2, Premium members, Regular members, ASTC members

Rocks, Fossils, and gems.

Family Try-Its!

■ Start a rock collection. Collect for shape, color, and textures.

■ Look at the dirt around town. Is the dirt at home the same as the dirt at the park? How about the dirt at school? What is different?

■ Do you have rocks in your home? What about minerals? Where are they? What are they, and how are they being used?

Visit These!

ANN ARBOR HANDS-ON MUSEUM

Web Site: <http://www.aahom.org/visit/index.htm>

Phone: 734.995.5437

Address: 220 East Ann St.

Ann Arbor, MI 48104 (1 hr west of Detroit)

Admission: General: \$7.50- Adults, \$6- Seniors. (62+), Students & Children (2-17), Free- Children under 2 & Members Groups (must be pre-registered): \$4.00 per person (20 or more)

Bugs, birds, and beasts.

Family Try-Its!

- Hop, skip and a jump. Copy how animals move. Jump like a frog, flap like a bird, or slither like a snake.
- You live in a building. Where do the animals that you see live?
- Humans use language to communicate. How do animals communicate?
- Choose three animals and make one new animal by combining the best parts of each. Where will your new creature live? What does it eat? How does it defend itself?
- Watch a group of animals. How do they act? Do they act the same as a group of humans? Are there similarities between humans and animals?

Visit These!

BELLE ISLE AQUARIUM-DETROIT

Web Site: <http://www.detroitzoo.org/frames.asp>
Phone: 248.398.0903
Address: Belle Isle (in the Detroit River) at intersection of Inselruhe Ave. and Loiter Way
Admission: \$4- Adults (13+), \$3- Seniors. (62+) & Children (2-12), Free- Children under 2

DETROIT ZOOLOGICAL PARK

Web Site: <http://www.detroitzoo.org/critters2.html>
Phone: 248.398.0900
Address: 8450 W. Ten Mile Rd., PO Box 39
Royal Oak, MI 48068
Admission: \$10.50- Adults (13-61), \$8.50- Seniors. (62+), \$6.50- Children (2-12), Free- Children under 2
Parking Fees: \$5.00/Car or Van, \$8- Buses

GERALD E. EDDY DISCOVERY CENTER AT THE WATERLOO RECREATION AREA

Web Site: http://www.michigan.gov/dnr/0,1607,7-153-10365_10887-23047--,00.html
Phone: 734.475.3170
Address: 17030 Bush Rd.
Chelsea, MI 48118 (1 hr west of Detroit)
Admission: \$6 parking fee

THE EXHIBIT MUSEUM OF NATURAL HISTORY

Web Site: <http://www.exhibits.lsa.umich.edu/new/MuseumInfo/Info.html>
Phone: 734.764.0478
Address: 1109 Geddes Ave. (on campus of the University of Michigan)
Ann Arbor, MI 48109 (1 hr west of Detroit)
Admission: Free with suggested donation of \$5- Adults, \$3- Children

IMPRESSION 5 SCIENCE MUSEUM

Web Site: <http://www.impression5.org/>
Phone: 517.485.8116
Address: 200 Museum Dr.
Lansing, MI 48933 (1 hr NW of Detroit)
Admission: \$5- Adults, \$3.50- Seniors. & Students (college students w/ID), Free- Children 3 and under, I-5 members (w/valid membership card), ASTC members (w/valid membership card), 10% discount on regular admission- AAA members (w/valid membership card)

INDEPENDENCE OAKS COUNTY PARK

Web Site: <http://www.co.oakland.mi.us/parksrec/ppark/independence.html>
Phone: Park: 248.625.0877, Nature Center: 248.625.6473
Address: 9501 Sashabaw Rd.
Clarkston, MI 48346 (2.5 miles north of I-75, Exit 89)
Admission: Motor Vehicle Day Use Fees/car/day: \$5- Oakland Co. Residents, \$10- Non-Residents, \$3- Senior Citizen (weekdays only), Special Fireworks Fee: \$7/vehicle after 5:00 pm

KENSINGTON METROPARK

Web Site: http://www.metroparks.com/parks/pk_kensington.php
Phone: 248.685.1561, 800.477.3178
Address: 2240 W. Buno Rd.
Milford, MI 48380
Admission: Annual Vehicle Entry Permit: \$20, \$12- Seniors. Daily Vehicle Entry Permit: \$4

LLOYD A. STAGE NATURE CENTER

Web Site: <http://www.ci.troy.mi.us/parks/OEC/NatureCenter.asp>

Phone: 248.524.3567 (City of Troy, Parks and Recreation Dept.)

Address: 6685 Coolidge Hwy.

Troy MI 48098

Admission: Fees may apply for specific programs. See Web site.

METRO BEACH METROPARK

Web Site: http://www.metroparks.com/parks/pk_metro_beach.php

Phone: 586.463.4581

Address: 31300 Metro Pkwy., P.O. Box 46905

Mt. Clemens, MI 48046

Admission: Annual Vehicle Entry Permit: \$20, \$12- Seniors. Daily Vehicle Entry Permit: \$4

MICHIGAN STATE UNIVERSITY-HORTICULTURAL GARDENS AND BUTTERFLY HOUSE

Web Site: <http://www.hrt.msu.edu/gardens/manual.htm>

Phone: 517.353.3770

Address: Bogue St. (Michigan State campus)

East Lansing, MI 48824 (1 hr NW of Detroit)

Admission: Gardens: Free (limited access from November 1-March 31), Parking: \$3

MINIBEAST ZOOSEUM AND EDUCATION CENTER

Web Site: <http://members.aol.com/YESbugs/home.html>

Phone: 517.886.0630

Address: 6907 W. Grand River Ave.

Lansing, MI 48910 (1 hr NW of Detroit)

Admission: \$3.50- Adults, \$2.50- Seniors. (60+) & Children (3-12), Free- Children under 3

SEVEN PONDS NATURE CENTER

Web Site: <http://www.geocities.com/sevenponds/Center.html>

Phone: 810.796.3200

Address: 3854 Crawford Rd.

Dryden MI 48428

Admission: \$3- Adults, \$1- Children 12 and under. (Closed Mondays)

UNIVERSITY OF MICHIGAN-MUSEUM OF ZOOLOGY

Web Site: <http://www.umzmz.lsa.umich.edu/>

Phone: 734.764.0476

Address: 1109 Geddes Ave. (on campus of the University of Michigan)

Ann Arbor, MI 48109 (1 hr west of Detroit)

Admission: Free

Your Neighborhood

Visit These!

DETROIT PUBLIC SCHOOL CHILDREN'S MUSEUM

Web Site: <http://www.detroitchildrensmuseum.org/>

Phone: 313.494.1210

Address: 6134 Second Ave.

Detroit, MI 48202

**Describe your
family's favorite
science adventure.**

Ciencia. Está en todas partes.

Guía familiar para la ciencia

DETROIT, MI

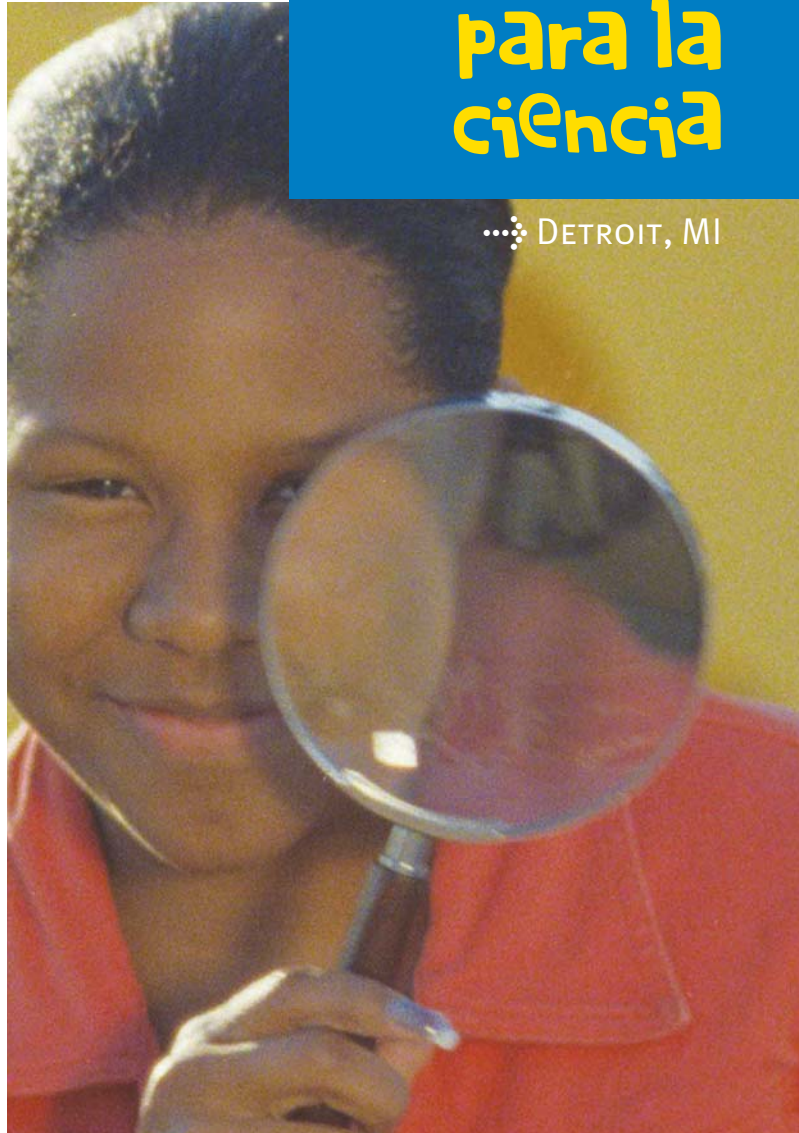

Presentado por la Alianza para el Conocimiento en las Ciencias, organizado como un servicio público de la Asociación Americana para el Avance de la Ciencia. Esta iniciativa recibe fondos de la National Science Foundation.



¿Quiere ver algo asombroso?

La ciencia es una fuente de maravillas, emoción y fascinación para todos los niños.

El explorar, experimentar y pensar sobre el mundo a su alrededor les da habilidades que duran para toda la vida, habilidades que cada niño debe tener, independientemente de los planes profesionales o vocacionales que tengan para el futuro.



Lo mejor de todo es que la ciencia está en todo lo que le rodea a su familia: en el hogar, en la comunidad y en la escuela. Por eso pueden compartir las maravillas del descubrimiento con sus hijos.

Se asombrará al ver la diferencia que usted puede hacer.

La ciencia en su hogar.

La mejor parte de explorar la ciencia con su familia es que lo puede hacer dondequiera, aun en su casa. Piense en cuántas de sus actividades cotidianas tienen algo que ver con la ciencia y en lo mucho que sus niños pueden aprender cuando usted comparta estas experiencias con ellos.

Algunas oportunidades para descubrir la ciencia común que existe alrededor de su familia, entre muchas otras, son:

- preparar una cena
- cuidar a sus mascotas
- observar insectos
- cuidar a sus matas y verlas crecer
- hacer aviones de papel

El explorar la ciencia en su hogar les comunica a sus hijos la importancia real de la ciencia, mientras aprenden directamente de las personas más importantes en sus vidas: sus padres y cuidadores.

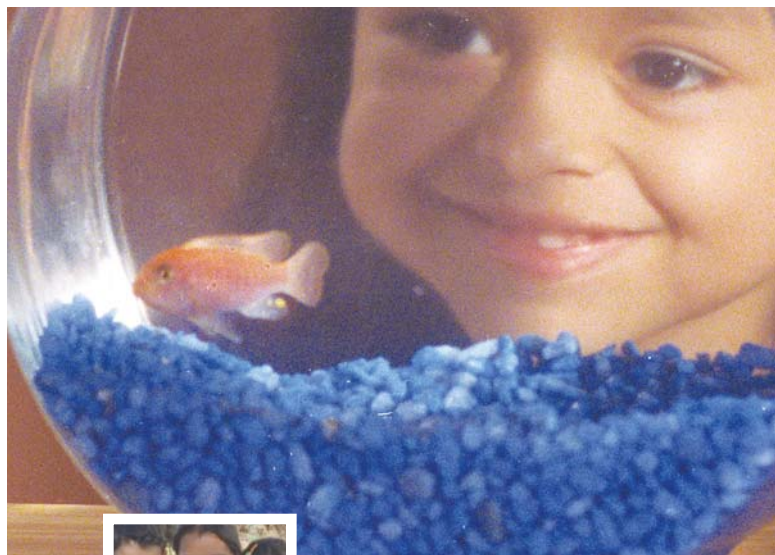

La ciencia en la comunidad.

Los centros y museos de ciencia, los parques y los zoológicos son lugares únicos y maravillosos donde los niños pueden aprender y asumir actitudes positivas con respecto a la ciencia.



Estos, y otros centros comunitarios, sirven como recursos que les permiten a los niños de todas las edades aprender a su propio ritmo a través de exposiciones y actividades divertidas e interactivas que varían desde los dinosaurios y el cuerpo humano, hasta el tiempo y el sistema solar.

El visitar uno de estos centros informales de ciencia puede constituir un gran paseo familiar y muchos centros ofrecen días especiales con entrada gratis. Por favor visite los sitios web que incluimos en este folleto para aprender más sobre las oportunidades que existen en su comunidad.

La ciencia en la escuela.

Una buena educación en las ciencias incluye elementos de exploración, descubrimiento y solución de problemas, no simplemente la memorización de datos. El mejor tipo de educación en las ciencias es la que ayuda a los niños a entender su mundo y su funcionamiento y en la que participan “activamente” en su aprendizaje, desde coleccionar y ordenar, hasta medir, observar, analizar y discutir.

Las familias pueden ayudar a asegurar que sus hijos estén recibiendo una buena educación en

las ciencias hablando con los maestros, haciendo preguntas sobre la instrucción en las ciencias, y averiguando más sobre sus programas académicos y qué es lo que se espera que cada estudiante sepa o pueda hacer en la clase de ciencia en cada grado. Usted no tiene que ser un experto en la ciencia ni en el campo de educación para participar activamente en la educación de sus hijos. Simplemente el demostrar interés puede asegurar que sus hijos aprovechen al máximo los programas de ciencia de la escuela. En nuestro mundo moderno, una buena educación en la ciencia es importante para cada niño, ¡especialmente para el suyo!

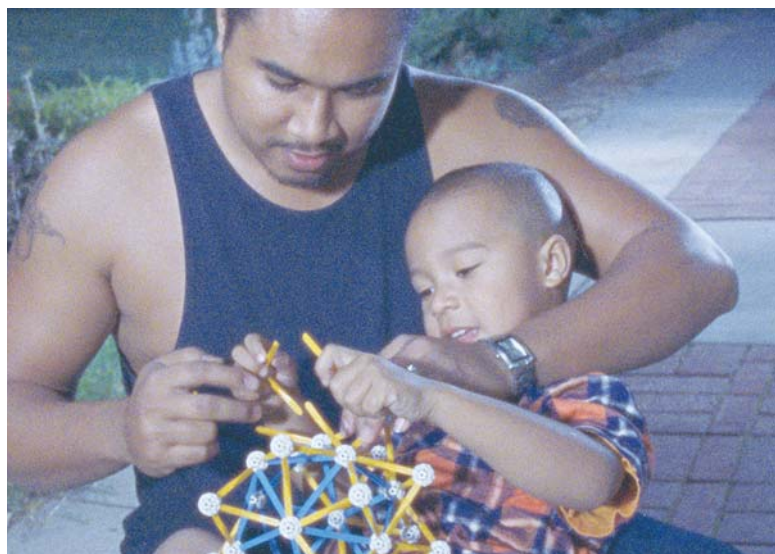

Aprenda más:

llame al **1 888 737 2061** o visite
www.ScienceEverywhere.org

VEA LAS OPORTUNIDADES PARA EXPLORAR LA CIENCIA EN SU ÁREA → → →

Naturaleza

¡Prueben esto!

■ Vayan en una “búsqueda” de colores. Encuentren algo en la naturaleza para cada color del arco iris: rojo, anaranjado, amarillo, verde, azul, índigo y violeta.

■ Visiten un parque. Cuenten los pájaros, lagartos, y ardillas. Comparen la cantidad que vean en distintos parques.

■ Desmoronen una galletita cerca de un hormiguero. Observen la locura que se forma (¡Pero tengan cuidado con sus pies!).

■ Usen sus cuerpos. Busquen elementos en la naturaleza que sean parecidos al tamaño o la forma de las partes de su cuerpo, tales como una flor del tamaño de su mano, o una hoja cuya forma se asemeje a sus orejas.

■ Escuchen la música de la naturaleza. Usen lo que vean para crear sus propios sonidos de la naturaleza. Silben usando una hojita de grama o toquen un “tambor” con unas ramitas.

¡Visiten éstos!

FREDERIK MEIJER GARDENS AND SCULPTURE PARK

Sitio web: <http://www.meijergardens.org/default.cfm>

Teléfono: 616.957.1580, 888.957.1580

Dirección: 1000 East Beltline Ave., NE

Grand Rapids, MI 49525 (2 horas al oeste de Detroit)

Entrada: \$10- adultos (14+), \$8- personas mayores (65+) & estudiantes (con identificación estudiantil), \$6- niños (5-13), \$3- niños (3-4), gratis- niños 2 y menor

INDEPENDENCE OAKS COUNTY PARK

Sitio web: <http://www.co.oakland.mi.us/parksrec/ppark/independence.html>

Teléfono: Park: 248.625.0877,

Nature Center: 248.625.6473

Dirección: 9501 Sashabaw Rd.

Clarkston, MI 48346 (2.5 millas al norte de I-75, Exit 89)

Entrada: Precio diario por vehículo: \$5- residentes de Oakland Co., \$10- no residentes, \$3- personas mayores (días de semana solamente)

Precio especial para los fuegos artificiales: \$7/auto después de las 5:00 pm

KENSINGTON METROPARK

Sitio web: http://www.metroparks.com/parks/pk_kensington.php

Teléfono: 248.685.1561, 800.477.3178

Dirección: 2240 W. Buno Rd.

Milford, MI 48380

Entrada: Pase anual de entrada por vehículo: \$20, \$12- personas mayores. Pase diario de entrada por vehículo: \$4

LAKE ERIE METROPARK

Sitio web: http://www.metroparks.com/parks/pk_lake_erie.php

Teléfono: 734.379.5020

Dirección: 32481 W. Jefferson, P.O. Box 120

Brownstown, MI 48173

Entrada: Pase anual de entrada por vehículo: \$20, \$12- personas mayores. Pase diario de entrada por vehículo: \$4

LLOYD A. STAGE NATURE CENTER

Sitio web: <http://www.ci.troy.mi.us/parks/OEC/NatureCenter.asp>

Teléfono: 248.524.3567 (City of Troy, Parks and Recreation Dept.)

Dirección: 6685 Coolidge Hwy.

Troy, MI 48098

Entrada: Se cobra por programas específicos. Vea el sitio web para detalles.

MICHIGAN STATE UNIVERSITY-HORTICULTURAL GARDENS AND BUTTERFLY HOUSE

Sitio web: <http://www.hrt.msu.edu/gardens/manual.htm>

Teléfono: 517.353.3770

Dirección: Bogue St. (en el recinto de Michigan State)

East Lansing, MI 48824 (1 hora al noroeste de Detroit)

Entrada: Jardines: Gratis (acceso limitado de noviembre 1-marzo 31), estacionamiento: \$3

METRO BEACH METROPARK

Sitio web: http://www.metroparks.com/parks/pk_metro_beach.php

Teléfono: 586.463.4581

Dirección: 31300 Metro Pkwy., P.O. Box 46905

Mt. Clemens, MI 48046

Entrada: Pase anual de entrada por vehículo: \$20, \$12- personas mayores. Pase diario de entrada por vehículo: \$4

SEVEN PONDS NATURE CENTER

Sitio web: <http://www.geocities.com/sevenponds/Center.html>

Teléfono: 810.796.3200

Dirección: 3854 Crawford Rd.

Dryden MI 48428

Entrada: \$3- adultos, \$1- niños 12 y menor (cerrado los lunes)

WEST BLOOMFIELD WOODS NATURE PRESERVE

Sitio web: www.rougeriver.com/wildlife/recreation/westbloomfield.html

Teléfono: 248.738.2500 (West Bloomfield Parks and Recreation)

Dirección: Arrowhead Rd. (entrada y estacionamiento)

West Bloomfield Township (justo al sur de Pontiac Trail)

Entrada: gratis

Tecnología

¡Prueben esto!

■ Desmonten un teléfono o radio viejo para ver qué tiene por dentro.

■ Inventen un juego de vídeo basado en su familia. Escriban un cuento y dibujen los personajes. ¿Cómo lo jugarían y cómo ganarían?

■ Inventen algún objeto. Usen materiales que tengan en su casa y que puedan reciclar para crear una máquina que ate sus zapatos, les limpie los dientes o le ponga mantequilla al pan.

■ Los robots modernos pueden fabricar carros, ayudar a la policía y hasta cortar el césped. ¿Qué creen ustedes que los robots del futuro podrán hacer?

■ Identifiquen todas las computadoras en su casa. He aquí una pista: los chips de computadoras se encuentran en casi todos los aparatos electrónicos, incluyendo el control remoto, las cafeteras y los teléfonos celulares.

¡Visiten éstos!

CHELSEA MILLING

Sitio web: <http://jiffymix.com/tours.html>

Teléfono: 734.475.1361 (ask for tour scheduling)

Dirección: 201 West North St.

Chelsea, MI 48118 (1 hora al oeste de Detroit)

Entrada: Gratis. Se requiere reservaciones por adelante.

THE DOSSIN GREAT LAKES MUSEUM

Sitio web: <http://www.detroithistorical.org/exhibits/index.asp?MID=2>

Teléfono: 313.852.4051

Dirección: 100 Strand Dr. (on Belle Isle)

Detroit, MI 48207

Entrada: \$3.50- adultos, \$2.50- personas mayores & estudiantes, Gratis- niños 4 y menor

EDISON DEPOT MUSEUM UNDER THE BLUE WATER BRIDGES

Sitio web: <http://www.phmuseum.org/depot/depot.htm>

Teléfono: 810.982.0891

Dirección: 1115 6th St.

Port Huron, MI (bajo el Blue Water Bridge)

Entrada: \$5- adultos, \$3- personas mayores (55+) & estudiantes, Gratis- niños 6 y menor cuando acompañados por un adulto

FORT GRATIOT LIGHTHOUSE

Sitio web: <http://www.phmuseum.org/lighthouse/lighthouse.htm>

Teléfono: 810.982.3659 (Tour information, Bob Hanford)

Dirección: 2800 Omar St.

Port Huron, MI 48060

Entrada: Gratis. Visitas acompañadas por cita solamente. (mayo 1-octubre 1)

GM TRUCK ASSEMBLY TOUR-FLINT

Sitio web: <http://travel.michigan.org/detail.asp?m=2;3&p=G5389>

Teléfono: 810.342.0862 (Recorded message for appointments)

Dirección: G 3100 Vanslyke Rd.

Flint, MI 48551 (1 hora al norte de Detroit)

Entrada: Llame para precios. Se requieren citas. Cerrado las primeras dos semanas de julio.

GROSSE ILE NORTH CHANNEL FRONT RANGE LIGHTHOUSE

Sitio web: <http://lighthouse.boatnerd.com/gallery/Detroit/grosseile.htm>

Teléfono: 734.675.1250

Dirección: Grosse Isle, MI

Entrada: Gratis. Se requieren citas.

THE HENRY FORD

1. HENRY FORD MUSEUM

2. GREENFIELD VILLAGE

3. FORD ROUGE FACTORY TOUR

Sitio web: <http://www.hfmvgv.org/>

Teléfono: 313.982.6100

Dirección: 20900 Oakwood Blvd., P.O. Box 1970

Dearborn, MI 48124

Entrada: Henry Ford Museum: \$14- adultos, \$13- personas mayores (62+), \$10- jóvenes (5-12), Gratis- miembros y niños menores de 5

Greenfield Village: \$20- adultos, \$19- personas mayores (62+), \$14- jóvenes (5-12), Gratis- miembros y niños menores de 5

Ford Rouge Factory Tour: General: \$14- adultos, \$13- personas mayores (62+), \$10- Youth (3-12), Gratis- niños menores de 2

Miembros: \$10- adultos, \$9- personas mayores, \$8.50- jóvenes

HURON LIGHTSHIP MUSEUM

Sitio web: <http://www.boatnerd.com/museums/huron/info.htm>

Teléfono: 810.982.0891, ext. 14

Dirección: 1115 Sixth St.

Port Huron, MI 48060

Entrada: \$3- adultos, \$2- personas mayores & estudiantes, Gratis- niños 6 y menor cuando acompañados por un adulto

IMPRESSION 5 SCIENCE MUSEUM

Sitio web: <http://www.impression5.org/>

Teléfono: 517.485.8116

Dirección: 200 Museum Dr.

Lansing, MI 48933 (1 hora al noroeste de Detroit)

Entrada: \$5- adultos, \$3.50- personas mayores & estudiantes (estudiantes universitarios con identificación), gratis- niños 3 y menor, miembros de I-5 (con tarjeta de membresía válida), miembros de ASTC (con tarjeta de membresía válida); 10% descuento en la entrada regular- miembros de AAA (con tarjeta de membresía válida).

THE NEW DETROIT SCIENCE CENTER

Sitio web: <http://www.sciencedetroit.org/>

Teléfono: 313.577.8400

Dirección: 5020 John R. St.

Detroit, MI 48202

Entrada: General Entrada: \$7- adultos, \$6- personas mayores (60+), \$6- niños (2-12), Gratis- niños 2 y menor, miembros "Premium," miembros "Regulares," y miembros de ASTC

UNIVERSITY OF MICHIGAN-SINDECUSE MUSEUM OF DENTISTRY

Sitio web: <http://www.dent.umich.edu/museum/>

Teléfono: 734.763.0767

Dirección: 1011 North University Ave.

Ann Arbor, MI 48109 (1 hora al oeste de Detroit)

Entrada: No se cobra entrada

URBAN OPTIONS

Sitio web: <http://www.urbanoptions.org/services.php#exhibits>

Teléfono: 517.337.0422

Dirección: 405 Grove St.

East Lansing, MI 48823 (1 hora al noroeste de Detroit)

Entrada: Gratis- Visitas acompañadas de "Demonstration House" para escuelas y grupos. Se aprecian los donativos.

WILLIAM LIVINGSTONE MEMORIAL LIGHT

Sitio web: <http://www.ipl.org/div/light/GL/WmLivingstoneMem.html>

Teléfono: 313.852.4075

Dirección: Belle Isle (en el Detroit River)

Detroit, MI

Entrada: No está abierto para excursiones públicas.

Es algo fuera de este mundo

¡Prueben esto!

■ Hagan su propia constelación. Dibujen puntitos en un papel en blanco. Deje que sus hijos hagan conexiones entre los puntos para hacer un dibujo. Inventen un cuento juntos que relate cómo el dibujo llegó a formar parte del cielo.

■ A las 8:00 p.m., párense afuera y fíjense dónde está la luna en el cielo. Hagan esto cada noche por dos semanas. ¿Cómo se mueve y cambia la luna durante las dos semanas?

■ Miren una salida y una puesta del sol. ¿Dónde está el sol en cada uno de estos momentos?

■ Las estrellas que no brillan son planetas. Párense afuera y traten de encontrar algunos planetas (Una pista: miren hacia el lado este del cielo).

■ Diseñen un cohete que vaya a Marte. ¿Cómo luce? ¿Qué se llevarán con ustedes? ¿Quién irá en el viaje?

¡Visiten éstos!

ANN ARBOR HANDS-ON MUSEUM

Sitio web: <http://www.aahom.org/visit/index.htm>

Teléfono: 734.995.5437

Dirección: 220 East Ann St.

Ann Arbor, MI 48104 (1 hora al oeste de Detroit)

Entrada: General: \$7.50- adultos, \$6- personas mayores (62+), estudiantes & niños (2-17), gratis- niños menores de 2 y miembros

Grupos (deben de ser registrados por adelante): \$4 por persona (20 o más)

CRANBROOK INSTITUTE OF SCIENCE

Sitio web: http://www.cranbrook.edu/institute/info/hours_costs.shtml

Teléfono: Información grabada (llamada gratis): 1.877.462.7262

Información general: 248.645.3200

Información para grupos: 248.645.3210

Dirección: 39221 Woodward Ave., PO Box 801

Bloomfield Hills, MI 48303

Entrada: \$7- adultos, \$5- personas mayores (65+) & niños (2-12), Gratis- niños menores de 2 y miembros

THE EXHIBIT MUSEUM OF NATURAL HISTORY

Sitio web: <http://www.exhibits.lsa.umich.edu/new/MuseumInfo/Info.html>

Teléfono: 734.764.0478

Dirección: 1109 Geddes Ave. (en el recinto de University of Michigan)

Ann Arbor, MI 48109 (1 hora al oeste de Detroit)

Entrada: Gratis con un donativo sugerido de \$5- adultos, \$3- niños

THE EXHIBIT MUSEUM OF NATURAL HISTORY-PLANETARIUM

Sitio web: <http://www.exhibits.lsa.umich.edu/New/Events/Planet/PlanSched.html>

Teléfono: 734.764.0478

Dirección: 1109 Geddes Ave. (on campus of the University of Michigan)

Ann Arbor, MI 48109 (1 hora al oeste de Detroit)

Entrada: \$3.50- adultos, personas mayores, & niños.

Miembros del museo reciben un descuento de 20%. Se venden las taquillas una hora antes del comienzo de cada espectáculo. (Por favor tomen nota: los miembros de ASTC no reciben descuentos sobre los espectáculos del Planetarium)

IMPRESSION 5 SCIENCE MUSEUM

Sitio web: <http://www.impression5.org/>

Teléfono: 517.485.8116

Dirección: 200 Museum Dr.

Lansing, MI 48933 (1 hora al noroeste de Detroit)

Entrada: \$5- adultos, \$3.50- personas mayores & estudiantes (estudiantes universitarios con identificación), gratis- niños 3 y menor, miembros de 1-5 (con tarjeta de membresía válida), miembros de ASTC (con tarjeta de membresía válida); 10% descuento en la entrada regular- miembros de AAA (con tarjeta de membresía válida).

THE NEW DETROIT SCIENCE CENTER

Sitio web: <http://www.sciencedetroit.org/>

Teléfono: 313.577.8400

Dirección: 5020 John R. St.

Detroit, MI 48202

Entrada: General Entrada: \$7- adultos, \$6- personas mayores (60+), \$6- niños (2-12), Gratis- niños 2 y menor, miembros "Premium," miembros "Regulares," y miembros de ASTC

ROBERT T. LONGWAY PLANETARIUM

Sitio web: http://www.longwayplanetarium.com/ticket_information.html

Teléfono: 810.237.3400

Dirección: Robert T. Longway Blvd.

Flint, Michigan (1 hora al norte de Detroit)

Entrada: General Entrada: \$5, \$4- niños menores de 12.

(Aviso: No se recomienda para los niños menores de 3)

Gratis- Cada sábado de mediodía hasta las 5 pm de

Memorial Day a Labor Day

Piedras, fósiles, y gemas

¡Prueben esto!

■ Comiencen a hacer una colección de piedras. Ordénelas por forma, color y textura.

■ Fíjense en la tierra en su ciudad. ¿Es la tierra en su jardín igual a la tierra en el parque? ¿Y qué de la tierra en la escuela? ¿Qué es diferente?

■ ¿Tienen piedras en algún sitio en su casa? ¿Tienen minerales también? ¿Dónde están? ¿Qué son y para qué se usan?

¡Visiten éstos!

ANN ARBOR HANDS-ON MUSEUM

Sitio web: <http://www.aahom.org/visit/index.htm>

Teléfono: 734.995.5437

Dirección: 220 East Ann St.

Ann Arbor, MI 48104 (1 hora al oeste de Detroit)

Entrada: General: \$7.50- adultos, \$6- personas mayores (62+), estudiantes & niños (2-17), gratis- niños menores de 2 y miembros

Grupos (deben de ser registrados por adelante): \$4 por persona (20 o más)

CRANBROOK INSTITUTE OF SCIENCE

Sitio web: http://www.cranbrook.edu/institute/info/hours_costs.shtml

Teléfono: Información grabada (llamada gratis):

1.877.462.7262

Información general: 248.645.3200

Información para grupos: 248.645.3210

Dirección: 39221 Woodward Ave., PO Box 801

Bloomfield Hills, MI 48303

Entrada: \$7- adultos, \$5- personas mayores (65+) & niños (2-12), Gratis- niños menores de 2 y miembros

THE EXHIBIT MUSEUM OF NATURAL HISTORY

Sitio web: <http://www.exhibits.lsa.umich.edu/new/MuseumInfo/Info.html>

Teléfono: 734.764.0478

Dirección: 1109 Geddes Ave. (en el recinto de University of Michigan)

Ann Arbor, MI 48109 (1 hora al oeste de Detroit)

Entrada: Gratis con un donativo sugerido de \$5- adultos, \$3- niños

GERALD E. EDDY DISCOVERY CENTER AT THE WATERLOO RECREATION AREA

Sitio web: http://www.michigan.gov/dnr/o,1607,7-153-10365_10887-23047--,00.html

Teléfono: 734.475.3170

Dirección: 17030 Bush Rd.

Chelsea, MI 48118 (1 hora al oeste de west Detroit)

Entrada: \$6 estacionamiento

IMPRESSION 5 SCIENCE MUSEUM

Sitio web: <http://www.impression5.org/>

Teléfono: 517.485.8116

Dirección: 200 Museum Dr.

Lansing, MI 48933 (1 hora al noroeste de Detroit)

Entrada: \$5- adultos, \$3.50- personas mayores & estudiantes (estudiantes universitarios con identificación), gratis- niños 3 y menor, miembros de 1-5 (con tarjeta de membresía válida), miembros de ASTC (con tarjeta de membresía válida); 10% descuento en la entrada regular- miembros de AAA (con tarjeta de membresía válida).

THE NEW DETROIT SCIENCE CENTER

Sitio web: <http://www.sciencedetroit.org/>

Teléfono: 313.577.8400

Dirección: A5020 John R. St.

Detroit, MI 48202

Entrada General: \$7- adultos, \$6- personas mayores (60+), \$6- niños (2-12), Gratis- niños 2 y menor, miembros "Premium," miembros "Regulares," y miembros de ASTC

El mundo de los animales

¡Prueben esto!

- Brinquen y salten. Copien el movimiento de los animales. Brinquen como un sapo, aleteen como los pájaros o deslícense como una serpiente.
- Ustedes viven en una edificación. ¿Dónde viven los animales que observan?
- Los seres humanos usan el lenguaje para comunicarse. ¿Cómo se comunican los animales?
- Escojan tres animales y combinen las mejores partes de cada uno para crear un nuevo animal. ¿Dónde vivirá su nueva criatura? ¿Qué comerá? ¿Cómo se defenderá?
- Observen a un grupo de animales. ¿Cómo se comportan? ¿Actúan igual que un grupo de seres humanos? ¿Existen semejanzas entre los humanos y los animales?

¡Visiten éstos!

BELLE ISLE AQUARIUM–DETROIT

Sitio web: <http://www.detroitzoo.org/frames.asp>
Teléfono: 248.398.0903
Dirección: Belle Isle (en el Detroit River) en la intersección de Inselruhe Ave. y Loiter Way
Entrada: \$4- adultos (13+), \$3- personas mayores (62+) & niños (2-12), Gratis- niños menores de 2

DETROIT ZOOLOGICAL PARK

Sitio web: <http://www.detroitzoo.org/critters2.html>
Teléfono: 248.398.0900
Dirección: 8450 W. Ten Mile Rd., PO Box 39
Royal Oak, MI 48068
Entrada: \$10.50- adultos (13-61), \$8.50- personas mayores (62+), \$6.50- niños (2-12), Gratis- niños menores de 2. Estacionamiento: \$5.00/auto o furgonetas, \$8- autobuses

GERALD E. EDDY DISCOVERY CENTER AT THE WATERLOO RECREATION AREA

Sitio web: http://www.michigan.gov/dnr/0,1607,7-153-10365_10887-23047--,00.html
Teléfono: 734.475.3170
Dirección: 17030 Bush Rd.
Chelsea, MI 48118 (1 hora al oeste de Detroit)
Entrada: \$6 estacionamiento

THE EXHIBIT MUSEUM OF NATURAL HISTORY

Sitio web: <http://www.exhibits.lsa.umich.edu/new/MuseumInfo/Info.html>
Teléfono: 734.764.0478
Dirección: 1109 Geddes Ave. (en el recinto de University of Michigan)
Ann Arbor, MI 48109 (1 hora al oeste de Detroit)
Entrada: Gratis con un donativo sugerido de \$5- adultos, \$3- niños

IMPRESSION 5 SCIENCE MUSEUM

Sitio web: <http://www.impression5.org/>
Teléfono: 517.485.8116
Dirección: 200 Museum Dr.
Lansing, MI 48933 (1 hora al noroeste de Detroit)
Entrada: \$5- adultos, \$3.50- personas mayores & estudiantes (estudiantes universitarios con identificación), gratis- niños 3 y menor, miembros de 1-5 (con tarjeta de membresía válida), miembros de ASTC (con tarjeta de membresía válida); 10% descuento en la entrada regular- miembros de AAA (con tarjeta de membresía válida).

INDEPENDENCE OAKS COUNTY PARK

Sitio web: <http://www.co.oakland.mi.us/parksrec/ppark/independence.html>
Teléfono: Park: 248.625.0877,
Nature Center: 248.625.6473
Dirección: 9501 Sashabaw Rd.
Clarkston, MI 48346 (2.5 millas al norte de I-75, Exit 89)
Entrada: Precio diario por vehículo: \$5- residentes de Oakland Co., \$10- no residentes, \$3- personas mayores (días de semana solamente). Precio especial para los fuegos artificiales: \$7/auto después de las 5:00 pm

KENSINGTON METROPARK

Sitio web: http://www.metroparks.com/parks/pk_kensington.php

Teléfono: 248.685.1561, 800.477.3178

Dirección: 2240 W. Buno Rd.

Milford, MI 48380

Entrada: Pase anual de entrada por vehículo: \$20, \$12- personas mayores

Pase diario de entrada por vehículo: \$4

LLOYD A. STAGE NATURE CENTER

Sitio web: <http://www.ci.troy.mi.us/parks/OEC/NatureCenter.asp>

Teléfono: 248.524.3567 (City of Troy, Parks and Recreation Dept.)

Dirección: 6685 Coolidge Hwy.

Troy, MI 48098

Entrada: Se cobra por programas específicos. Vea el sitio web para detalles.

METRO BEACH METROPARK

Sitio web: http://www.metroparks.com/parks/pk_metro_beach.php

Teléfono: 586.463.4581

Dirección: 31300 Metro Pkwy., P.O. Box 46905

Mt. Clemens, MI 48046

Entrada: Pase anual de entrada por vehículo: \$20, \$12- personas mayores

Pase diario de entrada por vehículo: \$4

MICHIGAN STATE UNIVERSITY–HORTICULTURAL GARDENS AND BUTTERFLY HOUSE

Sitio web: <http://www.hrt.msu.edu/gardens/manual.htm>

Teléfono: 517.353.3770

Dirección: Bogue St. (Michigan State campus)

East Lansing, MI 48824 (1 hora al noroeste de Detroit)

Entrada: Jardines: Gratis (acceso limitado de noviembre 1-marzo 31), Estacionamiento: \$3

MINIBEAST ZOOSEUM AND EDUCATION CENTER

Sitio web: <http://members.aol.com/YESbugs/home.html>

Teléfono: 517.886.0630

Dirección: 6907 W. Grand River Ave.

Lansing, MI 48910 (1 hora al noroeste de Detroit)

Entrada: \$3.50- adultos, \$2.50- personas mayores (60+) & niños (3-12), Gratis- niños menores de 3

SEVEN PONDS NATURE CENTER

Sitio web: <http://www.geocities.com/sevenponds/Center.html>

Teléfono: 810.796.3200

Dirección: 3854 Crawford Rd.

Dryden MI 48428

Entrada: \$3- adultos, \$1- niños 12 y menor (cerrado los lunes)

UNIVERSITY OF MICHIGAN–MUSEUM OF ZOOLOGY

Sitio web: <http://www.umzm.lsa.umich.edu/>

Teléfono: 734.764.0476

Dirección: 1109 Geddes Ave. (en el recinto de University of Michigan)

Ann Arbor, MI 48109 (1 hora al oeste de Detroit)

Entrada: gratis

Su Comunidad

¡Visiten éstos!

DETROIT PUBLIC SCHOOL CHILDREN'S MUSEUM

Sitio web: <http://www.detroitchildrensmuseum.org/>

Teléfono: 313.494.1210

Dirección: 6134 Second Ave.

Detroit, MI 48202